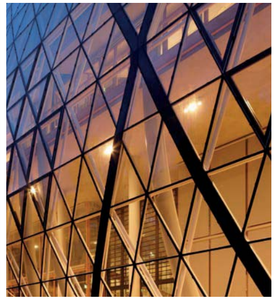

ERA

OEKO-TEX®
CONFIDENCE IN TEXTILES
STANDARD 100
11-43686 Shirley
Tested for harmful substances,
www.oeko-tex.com/standard100

KLÖBER

Era (Camira)	Preisgruppe 4
Material:	100% Polyester
Stoffgewicht/lfm:	320 g/m² ±5% (448 g/lfd.M ±5%)
Breite:	140 cm
Scheuerfestigkeit:	≥100.000 Martindale (BS EN ISO 12947)
Lichtechtheit:	5 (ISO 105-B02)
Pilling (Knötchenbildung):	4-5 (BS EN ISO 12945-2)
Reibechtheit nass/trocken:	4/4 (ISO 105-X12)
Brandschutznormen:	Schwer entflammbar (EN 1021 1+2; BS 7176 Low Hazard
Ökologie:	Nicht schwermetallhaltige Farbstoffe; nach Zertifikat OEKO-TEX© Standard 100

Verschiedene Fertigungspartien gewährleisten nicht immer eine exakte Übereinstimmung der Farben und Strukturen. Geringe Abweichungen bei Nachlieferungen berechtigen nicht zum Ersatzanspruch.

Era (Camira)	Price group 4
Material:	100% Polyester
Fabric weight/lm:	320 g/m² ±5% (448 g/lfd.M ±5%)
Width:	140 cm
Abrasion resistance:	≥100.000 Martindale (BS EN ISO 12947)
Light fastness:	5 (ISO 105-B02)
Pilling:	4-5 (BS EN ISO 12945-2)
Colour fastness to rubbing wet/dry:	4/4 (ISO 105-X12)
Fire Resistance Standards:	Flame retardant (EN 1021 part 1+2; BS 7176 Low Hazard)
Ecology:	Non metallic dyestuffs; certified to OEKO-TEX© Standard 100

If different production lots are used, it is not always possible to guarantee an exact match of colours and textures. Slight variations in subsequent batches are not grounds for a compensation claim.

Era (Camira)	Prijsgroep 4
Materiaal:	100% Polyester
Stofgewicht/str.m.:	320 g/m² ±5% (448 g/lfd.M ±5%)
Breedte:	140 cm
Aantal toeren:	≥100.000 Martindale (BS EN ISO 12947)
Lichtechtheid:	5 (ISO 105-B02)
Pluizen:	4-5 (BS EN ISO 12945-2)
Wrijvingechtheid nat/droog:	4/4 (ISO 105-X12)
Brandveiligheidsnormen:	Moeilijk ontvlambaar (EN 1021 1+2; BS 7176 Low Hazard)
Ecologie:	Kleurstoffen die geen zware metalen bevatten; na certificaat OEKO-TEX© Standard 100.

Door verschillende productiepartijen is niet altijd een exacte overeenstemming van de kleuren en structuren gewaarborgd. Geringe afwijkingen bij naleveringen zijn onontkoombaar en geven geen recht op schadevergoeding.

Era (Camira)	Groupe de prix 4
Composition:	100% Polyester
Poids du tissu/ml:	320 g/m² ±5% (448 g/lfd.M ±5%)
Largeur:	140 cm
Nombre de tours d'abrasion:	≥100.000 Martindale (BS EN ISO 12947)
Tenue à la lumière:	5 (ISO 105-B02)
Boulochage:	4-5 (BS EN ISO 12945-2)
Résistance au frottement à humide/sec:	4/4 (ISO 105-X12)
Normes anti-feu:	Difficilement inflammable (EN 1021partie 1+2; BS 7176 Low Hazard)
Ecologie:	Teintures non métalliques; Certifié à OEKO-TEX© Standard 100

Le fractionnement de la fabrication ne permet pas de garantir une totale similitude des teintes et des structures. De légères différences lors de livraisons ultérieures ne constituent pas un motif de remplacement.

Klöber GmbH | Hauptstraße 1 | 88696 Owingen/Bodensee | Germany
Tel. +49 (0) 75 51-838-0 | Fax +49 (0) 75 51-838-142 | www.kloeber.com | info@kloeber.com

KLÖBER

01/2018 Technische Änderungen vorbehalten / Subject to technical modifications 90.223000.0

¹Schwerentflammbarkeit hängt von verwendetem Schaum und Rückenbeschichtung ab. / Flame retardant performance is dependent upon the foam and back coating used. / De mate van ontvlambaarheid hangt af van het gebruikte schuim en de rugbekleding. / La résistance à l'inflammation dépend de la mousse et de l'enduction d'envers utilisées.

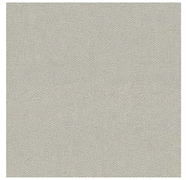

0401 Futurist CSE01

0410 Calendar CSE19

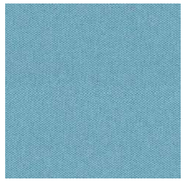

0402 Aeon CSE20

0408 Lifetime CSE03

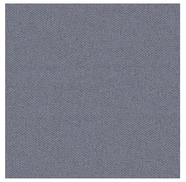

0415 Forecast CSE11

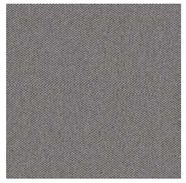

0407 Gereration CSE02

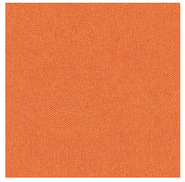

0412 Span CSE05

0414 Chapter CSE08

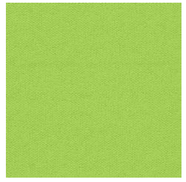

0409 Period CSE07

0411 Cycle CSE06

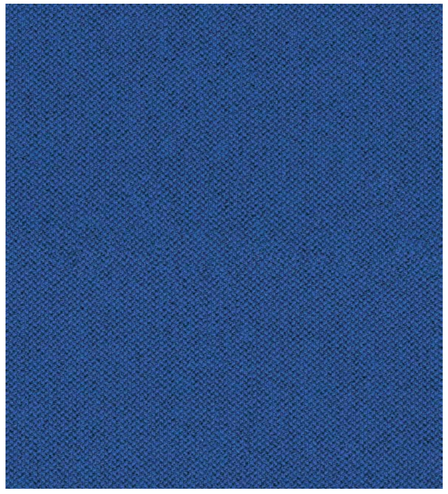

0427 Perennial CSE12

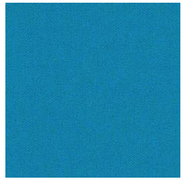

0419 Everlasting CSE10

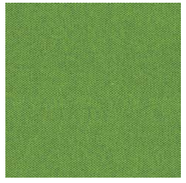

0413 Timelapse CSE16

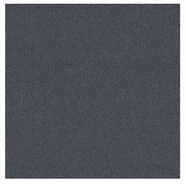

0420 Present CSE13

0422 History CSE21

0417 Phase CSE17

0423 Prime CSE09

0426 Stage CSE15

0425 Event CSE18

0431 Forward CSE14

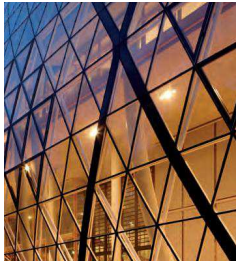

CHICAGO

second nature

KLÖBER

CHICAGO (Camira Urban Plus)	Technische Daten	Preisgruppe 4
Material	100 % Recyceltes Polyester FR	Stoffe und Leder sind als Rohmaterial sehr unterschiedlich in Farbe und Struktur. Daher ist bei Einfärbungen von Leder und Stoff aus verschiedenen Fertigungspartien nicht immer eine exakte Übereinstimmung der Farben gewährleistet. Diese geringen Farbabweichungen bei Nachlieferungen und Ergänzungen berechtigen jedoch nicht zum Ersatzanspruch.
Stoffgewicht/lfm	450 g +/- 5%	
Breite	140 cm	
Scheuertouren	100.000 Martindale (BS EN ISO 12947-2)	
Lichtechtheit	6 (BS EN ISO 105-B02:1999)	
Pilling (Knötchenbildung)	5, pillt nicht	
Reibechtheit nass/trocken	4/4 (BS EN ISO 105-X12:2002)	
Brandschutznormen	Schwerentflammbar (DIN 4102:B1; BS EN 1021 -part 1&2; BS 7176:2007 Low Hazard; BS 5852:2006, Section 4, Ignition Source 5; BS 1776:2007 Medium Hazard; NF D 60-013:2006; UNI 8456 & UNI 9174 Class 1)	
Ökologie	Nicht schwermetallhaltige Farbstoffe Second nature™ recycled Umweltverträglich (EU-Umweltzeichen "Die Blume")	

CHICAGO (Camira Urban Plus)	Technical data	Price group 4
Material	100 % Recycled Polyester FR	Due to the natural variations in the colour and structure of the raw materials it is impossible, when dyeing fabrics and leather from different production lots, to guarantee that the final shades will match perfectly in every case. Minor discrepancies in the colour of goods supplied as subsequent or supplementary items cannot therefore be regarded as justification for any claim to replacement.
Fabric weight/lm	450 g +/- 5%	
Width	140 cm	
Abrasion resistance	100.000 Martindale (BS EN ISO 12947-2)	
Light fastness	6 (BS EN ISO 105-B02:1999)	
Pilling	5, no pilling	
Colour fastness to rubbing wet/dry	4/4 (BS EN ISO 105-X12:2002)	
Fire Resistance Standards	Flame retardant (DIN 4102:B1; BS EN 1021 -part 1&2; BS 7176:2007 Low Hazard; BS 5852:2006, Section 4, Ignition Source 5; BS 1776:2007 Medium Hazard; NF D 60-013:2006; UNI 8456 & UNI 9174 Class 1)	
Ecology	Non metallic dyestuffs, Second nature™ recycled, Environmentally sound (EU Eco-label "The Flower")	

CHICAGO (Camira Urban Plus)	Technische specificaties	Prijsgroep 4
Materiaal	100 % Recycled Polyester FR	Stoffen en leer als grondstoffen zeer verschillend in kleur en struktuur. Daardoor is bij inkleuring van leer en stof uit verschillende partijen, niet altijd een exacte overeenstemming van de kleuren gewaarborgd. Deze geronge kleurafwijkingen bij naleveringen zijn onontkoombaar en rechtvaardigen geen reclames.
Stofgewicht/str.m.	450 g +/- 5%	
Breedte	140 cm	
Aantal toeren	100.000 Martindale (BS EN ISO 12947-2)	
Lichtechtheid	6 (BS EN ISO 105-B02:1999)	
Pluizen	5, pluist niet	
Wrijvingechtheid nat/droog	4/4 (BS EN ISO 105-X12:2002)	
Brandveiligheidsnormen	Moeilijk ontvlambaar (DIN 4102:B1; BS EN 1021 -part 1&2; BS 7176:2007 Low Hazard; BS 5852:2006, Section 4, Ignition Source 5; BS 1776:2007 Medium Hazard; NF D 60-013:2006; UNI 8456 & UNI 9174 Class 1)	
Ecologie	Kleurstoffen die geen zware metalen bevatten Second nature™ recycled Milieuvriendelijk (EU-milieukeurmerk "De bloem")	

CHICAGO (Camira Urban Plus)	Caractéristiques techniques	Groupe de prix 4
Composition	100 % Polyester Recyclé FR	Le cuir et les tissus sont en tant que matériaux de base différents en couleur et structure. C'est pourquoi il n'est pas toujours possible d'obtenir une totale similitude des tons lors de la teinture du cuir ou du tissu dans les différents départements de fabrication. Ces légères différences de teinte ne justifieront pas un remplacement.
Poids du tissu/ml	450 g +/- 5%	
Largeur	140 cm	
Nombre de tours d'abrasion	100.000 Martindale (BS EN ISO 12947-2)	
Tenue à la lumière	6 (BS EN ISO 105-B02:1999)	
Boulochage	5, ne bouloche pas	
Résistance au frottement à humide/sec	4/4 (BS EN ISO 105-X12:2002)	
Normes anti-feu	Difficilement inflammable (DIN 4102:B1; BS EN 1021 -part 1&2; BS 7176:2007 Low Hazard; BS 5852:2006, Section 4, Ignition Source 5; BS 1776:2007 Medium Hazard; NF D 60-013:2006; UNI 8456 & UNI 9174 Class 1)	
Ecologie	Teintures non métalliques, Second nature™ recycled, Compatibilité environnementale (éco-label européen "La fleur")	

Klöber GmbH I Hauptstraße 1 I 88696 Owingen/Bodensee I Germany
Tel. +49 (0) 75 51-838-0 I Fax +49 (0) 75 51-838-142 I www.kloeber.com I info@kloeber.com

KLÖBER

02/2014 - Technische Änderungen vorbehalten / Subject to technical modifications - 90.21800.0

*Intersection YN205 0489

Living YN108 0478

*District YN212 0483

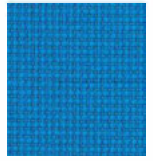

*Penthouse YN202 0469

Conurbation YN082 0470

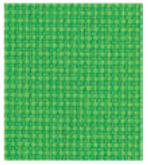

*Uptown YN200 0465

*Cosmopolitan YN203 0485

*Graffiti YN204 0487

Bench YN091 0480

*Ringroad YN208 0471

Suburbia YN159 0468

Precinct YN027 0466

*Freeway YN211 0486

Congestion YN079 0462

*Underground YN145 0479

*Junction YN083 0473

Sidewalk YN094 0476

*Streetsmart YN209 0475

* Farben mit längerer Lieferzeit
(i.d.R. 5-6 Wochen)
Alle übrigen Farben mit Standardlieferzeit (i.d.R. 3-4 Wochen)

* Colours on longer lead-times
(typically 5-6 weeks)
All other colours on standard lead-times (typically 3-4 weeks)

Highrise YN076 0464

*Avenue YN148 0461

* Couleurs ayant un délaide livraison plus long (5 à 6 semaines en règle générale)
Toutes les autres couleurs ont un délai de livraison standard (3 à 4 semaines en règle générale)

* Kleuren met langerelevertijd
(doorgaans 5 à 6 weken)
Alle overige kleuren met standaard levertijd (doorgaans 3 à 4 weken)

Subway YN009 0484

Square YN207 0474

*Curb YN206 0467

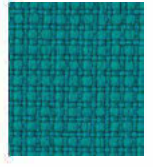

*Boulevard YN160 0477

Nightowl YN210 0472

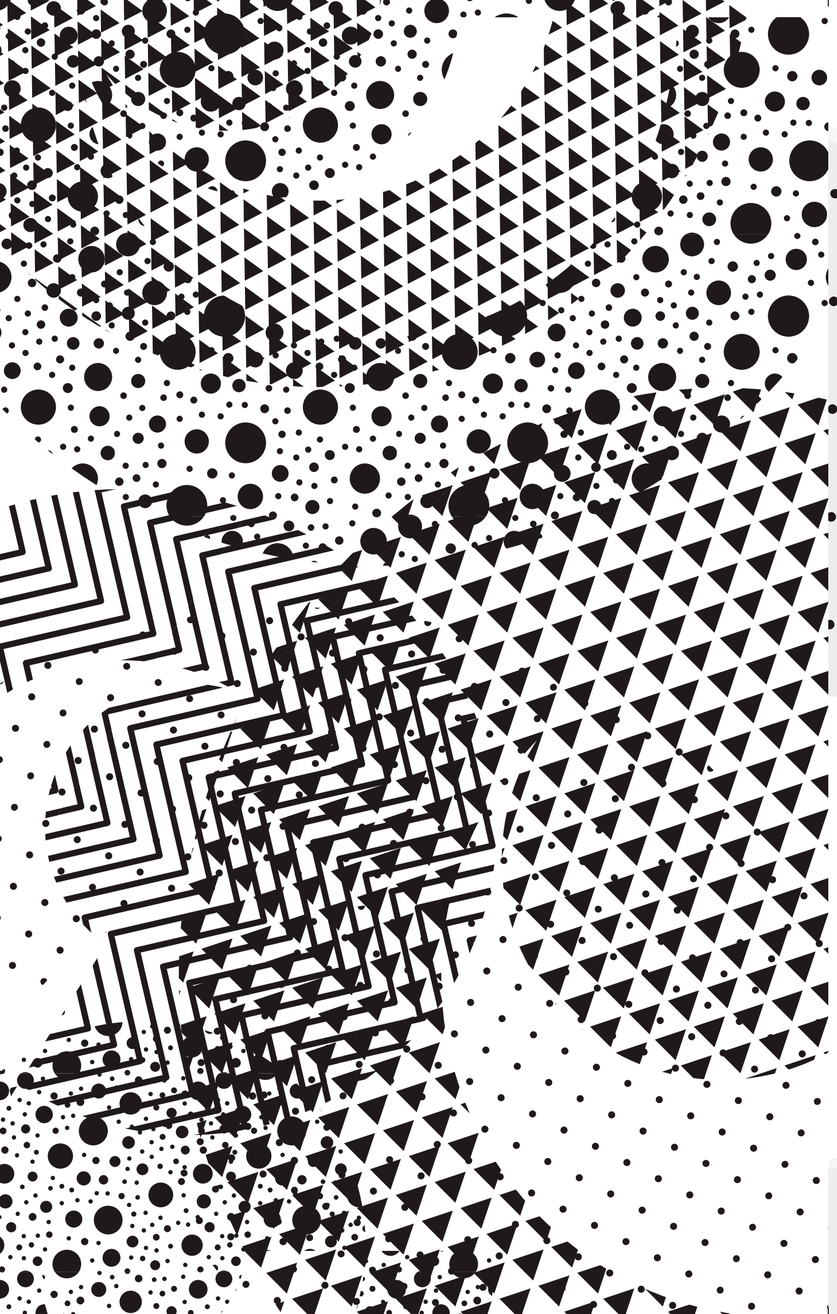

KLÖBER

CURA

OEKO-TEX® CONFIDENCE IN TEXTILES STANDARD 100 1076-182 011 Tested for harmful substances. www.oeko-tex.com/standard100

EU Ecolabel www.ecolabel.eu 05/16/20

Klöber GmbH | Hauptstraße 1 | 88696 Owingen/Bodensee, Germany
T +49 (0) 75 51-838-0, F +49 (0) 75 51-838-142 | kloeber.com

www.chairgo.de // Chairgo®

KLÖBER

Cura (Gabriel) Technische Daten	Preisgruppe 5
Material: 98% post-consumer recycled Polyester / 2% Polyester	
Stoffgewicht/lfm: 420 g/lfd.M	
Breite: 140 cm	
Scheuerfestigkeit: 100.000 Martindale (BS EN ISO 12947-2), 100.000 Wyzenbeek (ASTM D4157-07)	
Lichtechtheit: 5-8 (ISO 105-B02)	
Pilling (Knötchenbildung): 4-5 (BS EN ISO 12945-2)	
Reibechtheit nass/trocken: 4-5/4-5 (ISO 105x12)	
Brandschutznormen: schwer entflammbar[1] BS EN 1021 Teil 1 + 2, Cigarette and Match BS 5852 Teil 1, Cigarette and Match CA TB 117-2013	
Ökologie: OEKO-TEX® Standard 100, EU Ecolabel	
Verschiedene Fertigungspartien gewährleisten nicht immer eine exakte Übereinstimmung der Farben und Strukturen. Geringe Abweichungen bei Nachlieferungen berechtigen nicht zum Ersatzanspruch.	

Cura (Gabriel) Technical data	Price group 5
Material: 98% post-consumer recycled Polyester / 2% Polyester	
Fabric weight/lm: 420 g/lin.m	
Width: 140 cm	
Abrasion resistance: 100.000 Martindale (BS EN ISO 12947-2), 100.000 Wyzenbeek (ASTM D4157-07)	
Light fastness: 5 - 8 (ISO 105-B02)	
Pilling: 4-5 (BS EN ISO 12945-2)	
Colour fastness to rubbing wet/dry: 4-5/4-5 (ISO 105x12)	
Fire Resistance Standards: Flame retardant[1] BS EN 1021 Teil 1 + 2, Cigarette and Match BS 5852 Teil 1, Cigarette and Match CA TB 117-2013	
Ecology: OEKO-TEX® Standard 100, EU Ecolabel	
If different production lots are used, it is not always possible to guarantee an exact match of colours and textures. Slight variations in subsequent batches are not grounds for a compensation claim.	

Cura (Gabriel) Technische specificaties	Prijsgroep 5
Materiaal: 98% post-consumer recycled Polyester / 2% Polyester	
Stofgewicht/str.m.: 420 g/str.m	
Breedte: 140 cm	
Aantal toeren: 100.000 Martindale (BS EN ISO 12947-2), 100.000 Wyzenbeek (ASTM D4157-07)	
Lichtechtheid: 5-8 (ISO 105-B02)	
Pluizen: 4-5 (BS EN ISO 12945-2)	
Wrijvingechtheid nat/droog: 4-5/4-5 (ISO 105x12)	
Brandveiligheidsnormen: Moeilijk ontvlambaar[1] BS EN 1021 Teil 1 + 2, Cigarette and Match BS 5852 Teil 1, Cigarette and Match CA TB 117-2013	
Ecologie: OEKO-TEX® Standard 100, EU Ecolabel	
Door verschillende productiepartijen is niet altijd een exacte overeenstemming van de kleuren en structuren gewaarborgd. Geringe afwijkingen bij naleveringen zijn onontkoombaar en geven geen recht op schadevergoeding.	

Cura (Gabriel) Caractéristiques techniques	Groupe de prix 5
Composition : 98% post-consumer recycled Polyester / 2% Polyester	
Poids du tissu/ml : 420 g/m.l	
Largeur : 140 cm	
Nombre de tours d´abrasion : 100.000 Martindale (BS EN ISO 12947-2), 100.000 Wyzenbeek (ASTM D4157-07)	
Tenue à la lumière : 5-8 (ISO 105-B02)	
Boulochage : 4-5 (BS EN ISO 12945-2)	
Résistance au frottement á humide/sec. : 4-5/4-5 (ISO 105x12)	
Normes anti-feu : Difficilement inflammable[1] BS EN 1021 Teil 1 + 2, Cigarette and Match BS 5852 Teil 1, Cigarette and Match CA TB 117-2013	
Ecologie : OEKO-TEX® Standard 100, EU Ecolabel	
Le fractionnement de la fabrication ne permet pas de garantir une totale similitude des teintes et des structures. De légères différences lors de livraisons ultérieures ne constituent pas un motif de remplacement.	

1 Schwerentflammbarkeit hängt von verwendetem Schaum und Rückenbeschichtung ab. / Flame retardant performance is dependent upon the foam and back coating used.
De mate van ontvlambaarheid hangt af van het gebruikte schuim en de rugbekleding. / La résistance à l'inflammation dépend de la mousse et de l'enduction d'envers utilisées.

06/2019 Technische Änderungen vorbehalten / Subject to technical modifications 90.23200.0

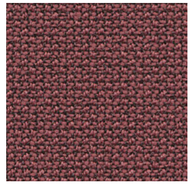
0526 altrosa 64195

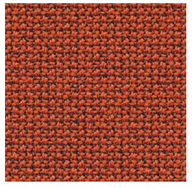
0517 orange 63078

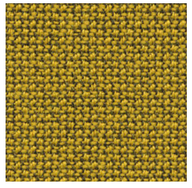
0519 senf 62084

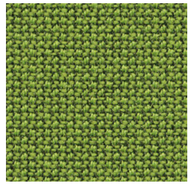
0575 kiwi 68180

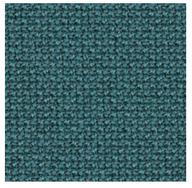
0563 lagune 68187

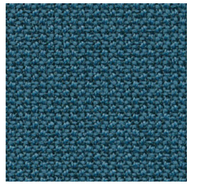
0559 graublau 66167

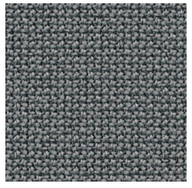
0508 grau 60110

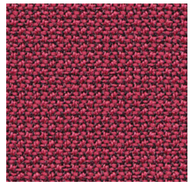
0541 beere 64193

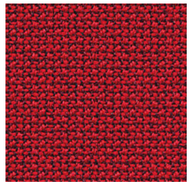
0523 rot 64013

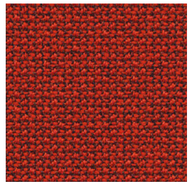
0516 sienna 63012

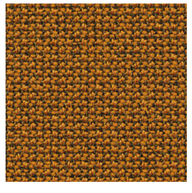
0518 curry 62082

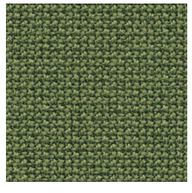
0573 schilf 68181

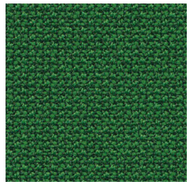
0574 gras 68183

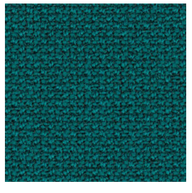
0557 petrol 67084

0503 dunkelgrau 60109

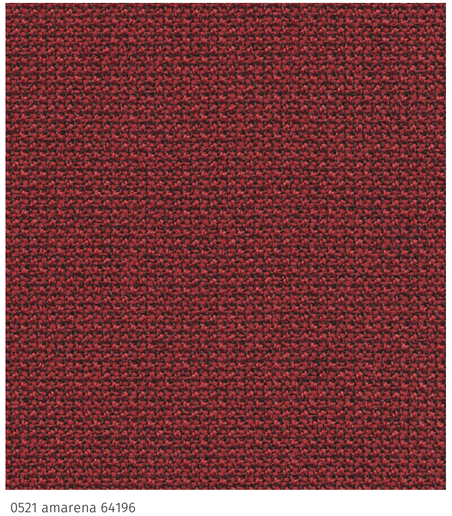
0521 amarena 64196

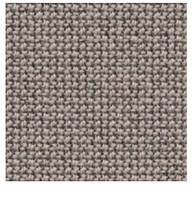
0511 sand 61168

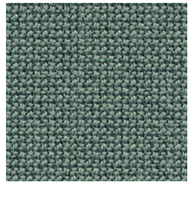
0571 reseda 68186

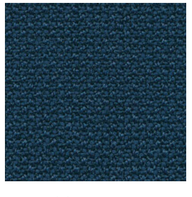
0555 riviera 66170

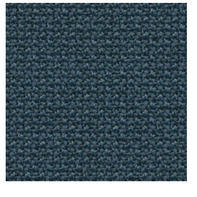
0502 stahl 66166

0509 anthrazit 60019

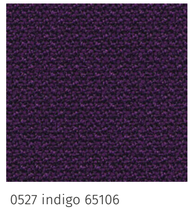
0527 indigo 65106

0510 graubraun 61169

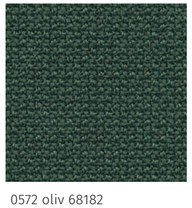
0572 oliv 68182

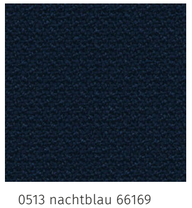
0513 nachtblau 66169

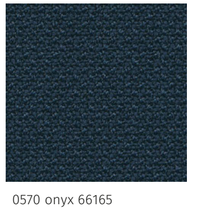
0570 onyx 66165

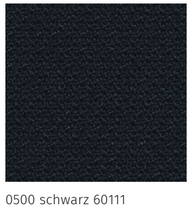
0500 schwarz 60111

NOVA

NOVA (k+r Textil)	Technische Daten	Preisgruppe 4
Material	100 % Polyester	Stoffe und Leder sind als Rohmaterial sehr unterschiedlich in Farbe und Struktur. Daher ist bei Einfärbungen von Leder und Stoff aus verschiedenen Fertigungspartien nicht immer eine exakte Übereinstimmung der Farben gewährleistet. Diese geringen Farbabweichungen bei Nachlieferungen und Ergänzungen berechtigen jedoch nicht zum Ersatzanspruch.
Stoffgewicht/lfm	560 g	
Breite	140 cm	
Scheuertouren	50.000 (DIN EN ISO 12947-2, Martindale)	
Lichtechtheit	5-7 (DIN EN ISO 105-B02)	
Pilling (Knötchenbildung)	5, pillt nicht (DIN EN ISO 12945-2)	
Reibechtheit nass/trocken	4-5/4-5 (DIN EN ISO 105-X12)	
Schweissechtheit sauer/alkal.	4-5/4-5 (DIN EN ISO 105-E04)	
Trockenreinigungsechtheit	4-5 (DIN EN ISO 105-D01)	
Brandschutznormen	Schwer entflammbar (DIN EN 1021: 2006, Teil 1 (Zigarettentest) in Kombination mit Schaumstoff B 3 normal brennbar mind. 22 kg/m³, Teil 2 (Butanflammentest) in Kombination mit schwerentflammbarem Schaumstoff CMHR mind. 36 kg/m³)	
Ökologie	Nicht schwermetallhaltige Farbstoffe Schadstoffgeprüft (Oeko-Tex Standard 100 No. 10.0.84517, Hohenstein)	

NOVA (k+r Textil)	Technical data	Price group 4
Material	100 % polyester	Due to the natural variations in the colour and structure of the raw materials, it is impossible, when dyeing fabrics and leather from different production lots, to guarantee that the final shades will match perfectly in every case. Minor discrepancies in the colour of orders supplied as subsequently or supplementary items cannot therefore be regarded as justification for any claim for replacement.
Fabric weight/lm	560 g	
Width	140 cm	
Abrasion resistance	50.000 (DIN EN ISO 12947-2, Martindale)	
Light fastness	5-7 (DIN EN ISO 105-B02)	
Pilling	5, no pilling (DIN EN ISO 12945-2)	
Colour fastness to rubbing wet/dry	4-5/4-5 (DIN EN ISO 105-X12)	
Fastness to perspiration	4-5/4-5 (DIN EN ISO 105-E04)	
Fastness to dry cleaning	4-5 (DIN EN ISO 105-D01)	
Fire Resistance Standards	Flame retardant (DIN EN 1021:2006, part 1 (cigarette test) when tested with non flame retardant foam B 3 density 22 kg/m³ minimum, part 2 (butane flame test) when tested with flame retardant foam CMHR density 36 kg/m³ minimum)	
Ecology	Non metallic dyestuffs, Tested for harmful substances (Oeko-Tex Standard 100 No. 10.0.84517, Hohenstein)	

NOVA (k+r Textil)	Technische specificaties	Prijsgroep 4
Materiaal	100 % polyester	Stoffen en leer zijn als grondstoffen zeer verschillend in kleur en struktuur. Daardoor is bij inkleuring van leer en stof uit verschillende partijen niet altijd een exacte overeenstemming van de kleuren gewaarborgd. Deze geringe kleurafwijkingen bij naleveringen zijn onontkoombaar en rechtvaardigen geen reclamaties.
Stofgewicht/str.m.	560 g	
Breedte	140 cm	
Aantal toeren	50.000 (DIN EN ISO 12947-2, Martindale)	
Lichtechtheid	5-7 (DIN EN ISO 105-B02)	
Pluizen	5, pluist niet (DIN EN ISO 12945-2)	
Wrijvingechtheid nat/droog	4-5/4-5 (DIN EN ISO 105-X12)	
Transpiratiebestendig zuur/alkalisch	4-5/4-5 (DIN EN ISO 105-E04)	
Vochtbestendig	4-5 (DIN EN ISO 105-D01)	
Brandveiligheidsnormen	Moeilijk ontvlambaar (DIN EN 1021: 2006, deel 1 (sigarettentest) in combinatie met schuimstof B3 normaal brandbaar min. 22 kg/m³, deel 2 (butaanvlammentest) in combinatie met brandvertragend schuim CMHR min. 36 kg/m³)	
Ecologie	Kleurstoffen die geen zware metalen bevatten, Getest op schadelijke stoffen (Oeko-Tex Standard 100 No. 10.0.84517, Hohenstein)	

NOVA (k+r Textil)	Caractéristiques techniques	Groupe de prix 4
Composition	100 % polyester	Le cuir et les tissus sont en tant que matériaux de base différents en couleur et structure. C'est pourquoi il n'est pas toujours possible d'obtenir une totale similitude des tons lors de la teinture du cuir ou du tissu dans les différents départements de fabrication. Ces légères différences de teinte ne justifieront pas un remplacement.
Poids du tissu/ml	560 g	
Largeur	140 cm	
Nombre de tours d'abrasion	50.000 (DIN EN ISO 12947-2, Martindale)	
Tenue à la lumière	5-7 (DIN EN ISO 105-B02)	
Boulochage	5, ne bouloche pas (DIN EN ISO 12945-2)	
Résistance au frottement à humide/sec	4-5/4-5 (DIN EN ISO 105-X12)	
Solidité à la sueur acide/alcaline	4-5/4-5 (DIN EN ISO 105-E04)	
Solidité au nettoyage à sec	4-5 (DIN EN ISO 105-D01)	
Normes anti-feu	Difficilement inflammable (DIN EN 1021:2006, partie 1 (essai à la cigarette) testé avec mousse B 3 inflammable d´une densité de 22 kg/m³ minimum, partie 2 (essai au butane) testé avec mousse non inflammable CMHR d´une densité de 36 kg/m³ minimum)	
Ecologie	Teintures non métalliques Testé anti polluants (Oeko-Tex Standard 100 No. 10.0.84517, Hohenstein)	

CONFIDENCE IN TEXTILES
Tested for harmful substances
according to Oeko-Tex® Standard 100
10.0.84517 Hohenstein

KLÖBER

Klöber GmbH | Hauptstraße 1 | 88696 Owingen/Bodensee | Germany
Tel. +49 (0) 75 51-838-0 | Fax +49 (0) 75 51-838-142 | www.kloeber.com | info@kloeber.com

KLÖBER

06/2016 - Technische Änderungen vorbehalten / Subject to technical modifications - 90.22200.0

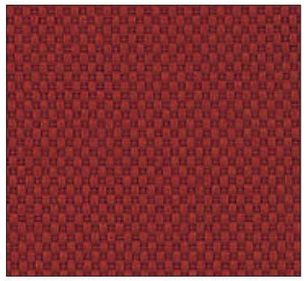

0416 65

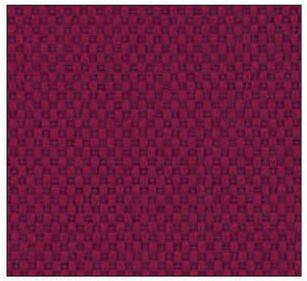

0418 68

0428 70

0424 82

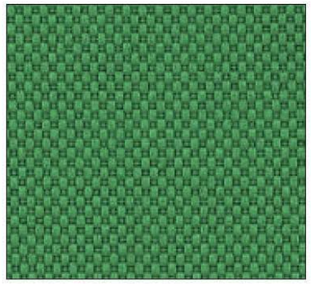

0429 91

0430 92

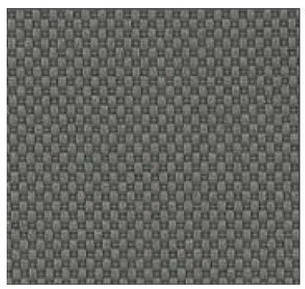

0435 15

0432 13

0421 41

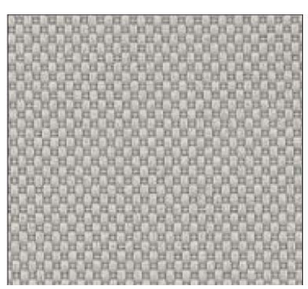

0437 21

0438 14

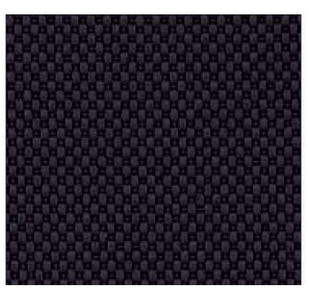

0439 10

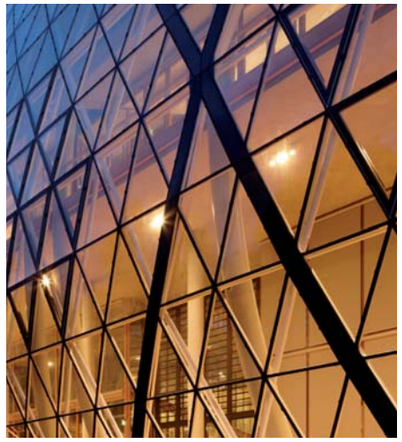

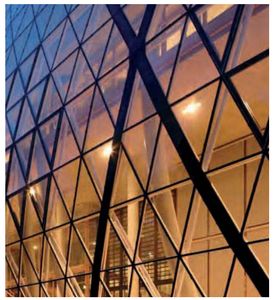

STEP

Step (Gabriel)	Preisgruppe 5
Material: %100 Trevira CS	
Stoffgewicht/lfm: 470 g	
Breite: 140 cm	
Scheuerfestigkeit: 100.000 (ISO 2-12947, Martindale)	
Lichtechtheit: 7-5 (ISO -105B02)	
Pilling (Knötchenbildung): 5-4 (ISO 2-12945)	
Reibechtheit nass/trocken: 5-4/5-4 (ISO -105X12)	
Brandschutznormen: Schwer entflammbar (EN 2&1 1021; BS 5852 crib 5;	
FAR/JAR 25853; DIN 4102:B1; NFP 503-92:M1; BS 7176 Medium Hazard;	
IMO Res. A 16) 652); UNI 9175, Class 1 I EMME; Calif. Tech. Bull. 117,E;	
Önorm 3825 B1/Q1; BS 5852 P1&0 1; MED Certificate IMO.)[1]	
Ökologie: Nicht schwermetallhaltige Farbstoffe; Schadstoffgeprüft (Oeko-Tex	
Standard 100 No. 4401-6234 DTI Denmark); Umweltverträglichkeit (EU-Umwelt-	
zeichen „Die Blume“)	

Step wird aus dem speziellen Polyesterfaser-Material Trevira CS hergestellt. Dieses Material hat besonders hohe flammhemmende Eigenschaften und erfüllt so alle wichtigen Brandschutznormen. Trevira CS kommt dabei ohne chemische Ausrüstung aus. Die flammhemmenden Eigenschaften lassen sich weder auswaschen noch gehen sie durch Alterung oder Gebrauch verloren.
Die schlichte, jedoch charakteristische Struktur von Step ist leicht gecrept und gibt dem Bezugsstoff Volumen. Die harmonischen Farbskalen sind aufeinander abgestimmt, was zum Spiel mit Farben und Kombinationen einlädt.
Verschiedene Fertigungspartien gewährleisten nicht immer eine exakte Übereinstimmung der Farben und Strukturen. Geringe Abweichungen bei Nachlieferungen berechtigen nicht zum Ersatzanspruch.

Step (Gabriel)	Price group 5
Material: %100 Trevira CS	
Fabric weight/lm: 470 g	
Width: 140 cm	
Abrasion resistance: 100.000 (ISO 2-12947, Martindale)	
Light fastness: 7-5 (ISO -105B02)	
Pilling: 5-4 (ISO 2-12945)	
Colour fastness to rubbing wet/dry: 5-4/5-4 (ISO -105X12)	
Fire Resistance Standards: Flame retardant (EN 2&1 1021; BS 5852 crib 5;	
FAR/JAR 25853; DIN 4102:B1; NFP 503-92:M1; BS 7176 Medium Hazard;	
IMO Res. A 16) 652); UNI 9175, Class 1 I EMME; Calif. Tech. Bull. 117,E;	
Önorm 3825 B1/Q1; BS 5852 P1&0 1; MED Certificate IMO.)[1]	
Ecology: Non metallic dyestuffs; Tested for harmful substances (Oeko-Tex	
Standard 100 No. 4401-6234 DTI Denmark); Environmentally sound (EU Eco-label	
“The Flower”)	

Step is made from the special polyester-fibre material, Trevira CS. This material has particularly high flame-retardant properties and therefore complies with all important fire-protection standards. Trevira CS has no chemical finish. The flame-retardant properties cannot be washed out and are not compromised as a result of aging or use.
The simple yet characteristic structure of Step is a light oatmeal weave, giving the upholstery fabric volume. The harmonious colour scales are matched, inviting creative colour combinations.
If different production lots are used, it is not always possible to guarantee an exact match of colours and textures. Slight variations in subsequent batches are not grounds for a compensation claim.

Step (Gabriel)	Prijsgroep 5
Materiaal: %100 Trevira CS	
Stofgewicht/str.m.: 470 g	
Breedte: 140 cm	
Aantal toeren: 100.000 (ISO 2-12947, Martindale)	
Lichtechtheid: 7-5 (ISO -105B02)	
Pluizen: 5-4 (ISO 2-12945)	
Wrijvingechtheid nat/droog: 5-4/5-4 (ISO -105X12)	
Brandveiligheidsnormen: Moeilijk ontvlambaar (EN 2&1 1021; BS 5852 crib 5;	
FAR/JAR 25853; DIN 4102:B1; NFP 503-92:M1; BS 7176 Medium Hazard;	
IMO Res. A 16) 652); UNI 9175, Class 1 I EMME; Calif. Tech. Bull. 117,E;	
Önorm 3825 B1/Q1; BS 5852 P1&0 1; MED Certificate IMO.)[1]	
Ecologie: Kleurstoffen die geen zware metalen bevatten; Getest op schadelijke	
stoffen (Oeko-Tex Standard 100 No. 4401-6234 DTI Denmark);	
Milieuvriendelijk (EU-milieukeurmerk “De bloem”)	

Step wordt gemaakt van het speciale polyester vezelmateriaal Trevira CS. Dit materiaal heeft bijzonder hoge vlamvertragende eigenschappen en voldoet aan alle belangrijke brandveiligheidsnormen. Trevira CS heeft geen chemische bewerking nodig. De vlamvertragende eigenschappen kunnen niet verloren gaan: noch door uitspoeling noch door veroudering of gebruik.
De sobere, maar karakteristieke structuur van Step is licht gecrêpt en geeft de bekledingsstof volume. De harmonische kleurenschema's zijn op elkaar afgestemd, hetgeen mogelijkheden biedt voor het spelen met kleuren en combinaties.
Door verschillende productiepartijen is niet altijd een exacte overeenstemming van de kleuren en structuren gewaarborgd. Geringe afwijkingen bij naleveringen zijn onontkoombaar en geven geen recht op schadevergoeding.

Step (Gabriel)	Groupe de prix 5
Composition: %100 Trevira CS	
Poids du tissu/ml: 470 g	
Largeur: 140 cm	
Nombre de tours d’abrasion: 100.000 (ISO 2-12947, Martindale)	
Tenue à la lumière: 7-5 (ISO -105B02)	
Boulochage: 5-4 (ISO 2-12945)	
Résistance au frottement à humide/sec: 5-4/5-4 (ISO -105X12)	
Normes anti-feu: Difficilement inflammable (EN 2&1 1021; BS 5852 crib 5;	
FAR/JAR 25853; DIN 4102:B1; NFP 503-92:M1; BS 7176 Medium Hazard;	
IMO Res. A 16) 652); UNI 9175, Class 1 I EMME; Calif. Tech. Bull. 117,E;	
Önorm 3825 B1/Q1; BS 5852 P1&0 1; MED Certificate IMO.)[1]	
Ecologie: Teintures non métalliques; Testé anti polluants (Oeko-Tex Standard 100	
No. 4401-6234 DTI Denmark);	
Compatibilité environnementale (éco-label européen “La fleur”)	

Step est fabriqué à partir de Trevira CS, un matériau spécial à base de fibres de polyester. Ce matériau présente des propriétés retardatrices de flamme particulièrement élevées et satisfait ainsi à toutes les principales normes de protection contre l’incendie. Pour ce faire, Trevira CS n’a pas besoin de traitement chimique. Les propriétés retardatrices de flamme ne disparaissent pas au lavage et résistent au vieillissement et à l’utilisation.
La structure sobre mais caractéristique de Step est légèrement créée et donne ainsi du volume au tissu d’habillage. Les gammes de couleur sont harmonieusement assorties et invitent à jouer avec les couleurs et leurs combinaisons.
Le fractionnement de la fabrication ne permet pas de garantir une totale similitude des teintes et des structures. De légères différences lors de livraisons ultérieures ne constituent pas un motif de remplacement.

2017/03 Technische Änderungen vorbehalten / Subject to technical modifications 90.22600.0

[1]Schwerentflammbarkeit hängt von verwendetem Schaum und Rückenbeschichtung ab. / Flame retardant performance is dependent upon the foam and back coating used. / De mate van ontvlambaarheid hangt af van het gebruikte schuim en de rugbekleding. / La résistance à l'inflammation dépend de la mousse et de l'enduction d'envers utilisées.

KLÖBER

Klöber GmbH I Hauptstraße 88696 I 1 Owingen/Bodensee I Germany
Tel. 0-838-51 75 (0) 49+ I Fax 142-838-51 75 (0) 49+ I www.kloeber.com I info@kloeber.com

KLÖBER

0558 cappuccino 2441-61104

0534 curry 2440-62057

0532 grass 2440-68119

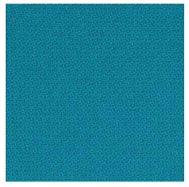

0531 sea 2440-67007

0547 sky 2441-67004

0566 platin 2441-60004

0553 desert 2442-61103

0554 indian 2441-62057

0552 olive 2441-68119

0536 signal 2440-64013

0551 ocean 2442-67007

0550 graphite 2442-60011

0533 sand 2440-61103

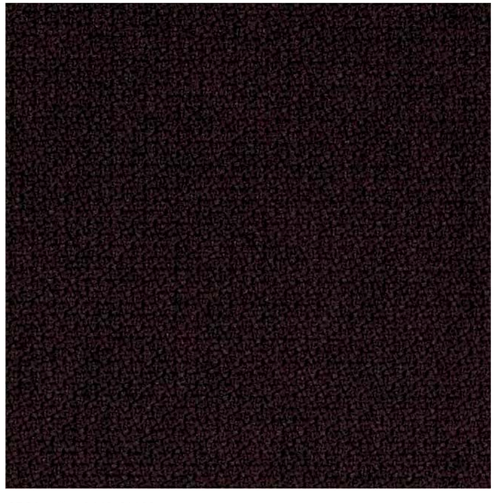

0561 coffee 2442-61102

0535 bordeaux 2440-64159

0539 basalt 2440-66019

0537 smoke 2440-60021

0565 rubin 2442-64159

0543 atlantic 2442-65011

0530 black 2440-60999

MALTA

MALTA (Camira Xtreme Plus) Technische Daten	**Preisgruppe 5**
Material: 100% Recyceltes Polyester FR	
Stoffgewicht/lfm: 435 g +/- 5%	
Breite: 140 cm +/- 5%	
Scheuertouren: 100.000 (DIN EN ISO 2-12947, Martindale)	
Lichtechtheit: 6 (DIN EN ISO -105B02)	
Pilling (Knötchenbildung): 5, pillt nicht (BS EN ISO 12945-2 : 2000)	
Reibechtheit nass/trocken: 4/4 (DIN EN ISO -105X12)	
Brandschutznormen: Schwer entflammbar (DIN 4102 B1; BS EN 1021, part1&2; BS 7176:2007 Low Hazard; BS 5852:2006 Section 4 Ignition Source 5; BS 7176:2007 Medium Hazard; UNI 8456 & UNI 9174 Class 1)[1]	
Ökologie: Nicht schwermetallhaltige Farbstoffe; Second nature™ recycled; Umweltverträglich (EU-Umweltzeichen „Die Blume“)	

Verschiedene Fertigungspartien gewährleisten nicht immer eine exakte Übereinstimmung der Farben und Strukturen. Geringe Abweichungen bei Nachlieferungen berechtigen nicht zum Ersatzanspruch.

MALTA (Camira Xtreme Plus) Technical data	**Price group 5**
Material: 100% Recycled Polyester FR	
Fabric weight/lm: 435 g +/- 5%	
Width: 140 cm +/- 5%	
Abrasion resistance: 100.000 (DIN EN ISO 2-12947, Martindale)	
Light fastness: 6 (DIN EN ISO -105B02)	
Pilling: 5, no pilling (BS EN ISO 12945-2 : 2000)	
Colour fastness to rubbing wet/dry: 4/4 (DIN EN ISO -105X12)	
Fire Resistance Standards: Flame retardant (DIN 4102 B1; BS EN 1021, part1&2; BS 7176:2007 Low Hazard; BS 5852:2006 Section 4 Ignition Source 5; BS 7176:2007 Medium Hazard; UNI 8456 & UNI 9174 Class 1)[1]	
Ecology: Non metallic dyestuffs; Second nature™ recycled; Environmentally sound (EU Eco-label „the Flower“)	

If different production lots are used, it is not always possible to guarantee an exact match of colours and textures. Slight variations in subsequent batches are not grounds for a compensation claim.

MALTA (Camira Xtreme Plus) Technische specificaties	**Prijsgroep 5**
Materiaal: 100% Recycled Polyester FR	
Stofgewicht/str.m.: 435 g +/- 5%	
Breedte: 140 cm +/- 5%	
Aantal toeren: 100.000 (DIN EN ISO 2-12947, Martindale)	
Lichtechtheid: 6 (DIN EN ISO -105B02)	
Pluizen: 5, pluist net (BS EN ISO 12945-2 : 2000)	
Wrijvingechtheid nat/droog: 4/4 (DIN EN ISO -105X12)	
Brandveiligheidsnormen: Moeilijk ontvlambaar (DIN 4102 B1; BS EN 1021, part1&2; BS 7176:2007 Low Hazard; BS 5852:2006 Section 4 Ignition Source 5; BS 7176:2007 Medium Hazard; UNI 8456 & UNI 9174 Class 1)[1]	
Ecologie: Kleurstoffen die geen zware metalen bevatten; Second nature™ recycled; Milieuvriendelijk (EU-milieukeurmerk „De bloem“)	

Door verschillende productiepartijen is niet altijd een exacte overeenstemming van de kleuren en structuren gewaarborgd. Geringe afwijkingen bij naleveringen zijn onontkoombaar en geven geen recht op schadevergoeding.

MALTA (Camira Xtreme Plus) Caractéristiques techniques	**Groupe de prix 5**
Composition: 100% Polyester Recyclé FR	
Poids du tissu/ml: 435 g +/- 5%	
Largeur: 140 cm +/- 5%	
Nombre de tours d'abrasion: 100.000 (DIN EN ISO 2-12947, Martindale)	
Tenue à la lumière: 6 (DIN EN ISO -105B02)	
Boulochage: 5, ne bouloche pas (BS EN ISO 12945-2 : 2000)	
Résistance au frottement à humide/sec: 4/4 (DIN EN ISO -105X12)	
Normes anti-feu: Difficilement inflammable (DIN 4102 B1; BS EN 1021, part1&2; BS 7176:2007 Low Hazard; BS 5852:2006 Section 4 Ignition Source 5; BS 7176:2007 Medium Hazard; UNI 8456 & UNI 9174 Class 1)[1]	
Ecologie: Teintures non métalliques; Second nature™ recycled; Compatibilité environnementale (éco-label européen „La fleur“)	

Le fractionnement de la fabrication ne permet pas de garantir une totale similitude des teintes et des structures. De légères différences lors de livraisons ultérieures ne constituent pas un motif de remplacement.

2017/03 - Technische Änderungen vorbehalten / Subject to technical modifications - 90.200004.0

mate van ontvlambaarheid hangt af van het gebruikte schuim en de rugbekleding. / La résistance à l'inflammation dépend de la mousse et de l'enduction d'envers utilisées.

1 Schwerentflammbarkeit hängt von verwendetem Schaum und Rückenbeschichtung ab. / Flame retardant performance is dependent upon the foam and back coating used. / De

second nature™ sustainability is Second Nature

KLÖBER

Klöber GmbH I Hauptstraße 1 I 88696 Owingen/Bodensee I Germany
Tel. 0) 75 51-838-0) +49 I Fax 0) 75 51-838-142) +49 I www.kloeber.com I info@kloeber.com

KLÖBER

0525 glut YS079

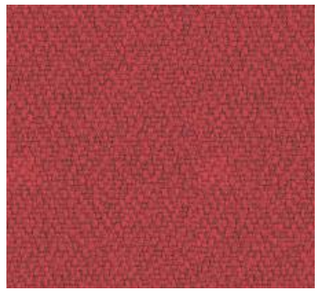

0528 tomate YS106

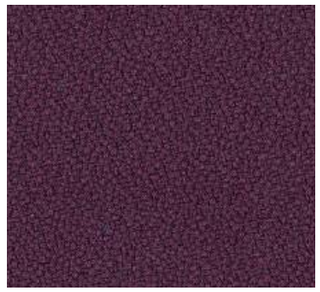

0501 brombeer YS030

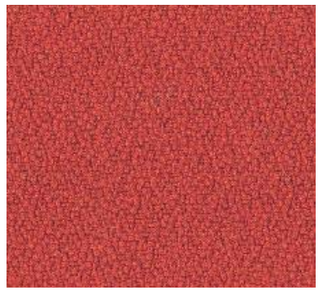

0524 orange YS076

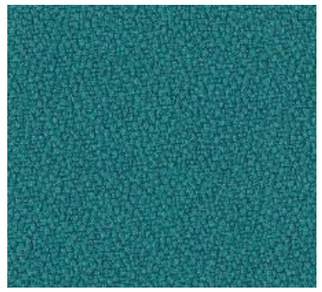

0522 türkis YS047

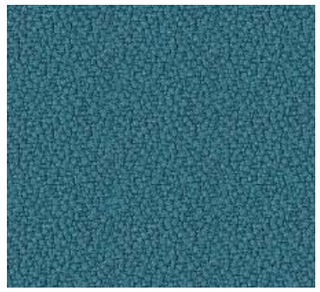

0529 steel YS083

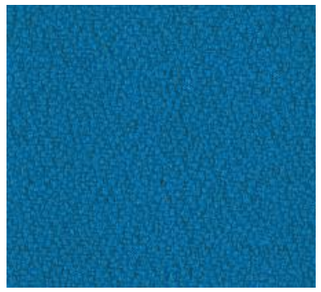

0507 sea YS082

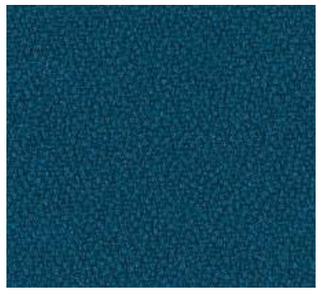

0506 tinte YS026

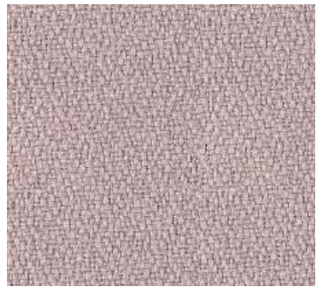

0512 ice YS094

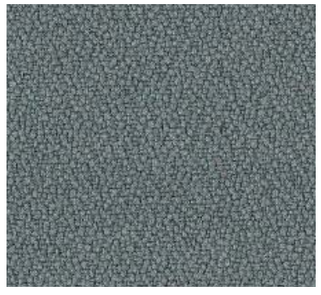

0520 grau YS081

0515 stone YS046

0514 schwarz YS009

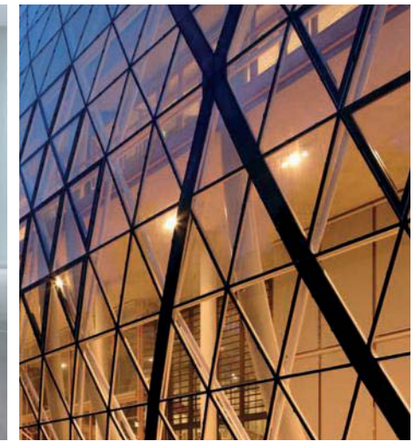

FAME

FAME (Gabriel)	Technische Daten
Material	95 % Wolle, 5 % Polyamide
Stoffgewicht/lfm	630 g
Breite	140 cm
Scheuertouren	200.000 (DIN EN ISO 12947-2, Martindale)
Lichtechtheit	5-7 (DIN EN ISO 105-B02)
Pilling (Knötchenbildung)	4 pillt kaum
Reibechtheit nass/trocken	4-5/4-5 (DIN EN ISO 105-X12)
Brandschutznormen	Schwer entflammbar (DIN EN 1021, part 1&2; BS 5852, Crib 5; Calif. Bull. 117E; UNI 9175 Class 2.IM; BS 5852 Part 1 0,1 Cigarette & match; IMO A.652 (16) MED Certificate IMO)
Ökologie	Nicht schwermetallhaltige Farbstoffe Schadstoffgeprüft (Oeko-Tex Standard 100 No. 1076-17401, DTI Denmark) Umweltverträglich (EU-Umweltzeichen "Die Blume")

Preisgruppe 5

Stoffe und Leder sind als Rohmaterial sehr unterschiedlich in Farbe und Struktur. Daher ist bei Einfärbungen von Leder und Stoff aus verschiedenen Fertigungspartien nicht immer eine exakte Übereinstimmung der Farben gewährleistet. Diese geringen Farbabweichungen bei Nachlieferungen und Ergänzungen berechtigen jedoch nicht zum Ersatzanspruch.

FAME (Gabriel)	Technical data
Material	95 % wool, 5 % polyamide
Fabric weight/lm	630 g
Width	140 cm
Abrasion resistance	200.000 (DIN EN ISO 12947-2, Martindale)
Light fastness	5-7 (DIN EN ISO 105-B02)
Pilling	4 virtually no pilling
Colour fastness to rubbing wet/dry	4-5/4-5 (DIN EN ISO 105-X12)
Fire Resistance Standards	Flame retardant (DIN EN 1021, part 1&2; BS 5852, Crib 5; Calif. Bull. 117E; UNI 9175 Class 2.IM; BS 5852 Part 1 0,1 Cigarette & match; IMO A.652 (16) MED Certificate IMO)
Ecology	Non metallic dyestuffs, Tested for harmful substances (Oeko-Tex Standard 100 No. 1076-17401, DTI Denmark) Environmentally sound (EU Eco-label "The Flower")

Price group 5

Due to the natural variations in the colour and structure of the raw materials, it is impossible, when dyeing fabrics and leather from different production lots, to guarantee that the final shades will match perfectly in every case. Minor discrepancies in the colour of orders supplied as subsequently or supplementary items cannot therefore be regarded as justification for any claim for replacement.

FAME (Gabriel)	Technische specificaties
Materiaal	95 % wol, 5 % polyamide
Stofgewicht/str.m.	630 g
Breedte	140 cm
Aantal toeren	200.000 (DIN EN ISO 12947-2, Martindale)
Lichtechtheid	5-7 (DIN EN ISO 105-B02)
Pluizen	4 pluist nauwelijks
Wrijvingechtheid nat/droog	4-5/4-5 (DIN EN ISO 105-X12)
Brandveiligheidsnormen	Moeilijk ontvlambaar (DIN EN 1021, part 1&2; BS 5852, Crib 5; Calif. Bull. 117E; UNI 9175 Class 2.IM; BS 5852 Part 1 0,1 Cigarette & match; IMO A.652 (16) MED Certificate IMO)
Ecologie	Kleurstoffen die geen zware metalen bevatten Getest op schadelijke stoffen (Oeko-Tex Standard 100 No. 1076-17401, DTI Denmark) Milieuvriendelijk (EU-milieukeurmerk "De bloem")

Prijsgroep 5

Stoffen en leer zijn als grondstoffen zeer verschillend in kleur en struktuur. Daardoor is bij inkleuring van leer en stof uit verschillende partijen niet altijd een exacte overeenstemming van de kleuren gewaarborgd. Deze geringe kleurafwijkingen bij naleveringen zijn onontkoombaar en rechtvaardigen geen reclamaties.

FAME (Gabriel)	Caractéristiques techniques
Composition	95 % laine, 5 % polyamide
Poids du tissu/ml	630 g
Largeur	140 cm
Nombre de tours d'abrasion	200.000 (DIN EN ISO 12947-2, Martindale)
Tenue à la lumière	5-7 (DIN EN ISO 105-B02)
Boulochage	4 bouloche à peine
Résistance au frottement à humide/sec	4-5/4-5 (DIN EN ISO 105-X12)
Normes anti-feu	Difficilement inflammable (DIN EN 1021, part 1&2; BS 5852, Crib 5; Calif. Bull. 117E; UNI 9175 Class 2.IM; BS 5852 Part 1 0,1 Cigarette & match; IMO A.652 (16) MED Certificate IMO)
Ecologie	Teintures non métalliques,Testé anti polluants (Oeko-Tex Standard 100 No. 1076-17401, DTI Denmark) Compatibilité environnementale (éco-label européen "La fleur")

Groupe de prix 5

Le cuir et les tissus sont en tant que matériaux de base différents en couleur et structure. C'est pourquoi il n'est pas toujours possible d'obtenir une totale similitude des tons lors de la teinture du cuir ou du tissu dans les différents départements de fabrication. Ces légères différences de teinte ne justifieront pas un remplacement.

04/2013 - Technische Änderungen vorbehalten / Subject to technical modifications - 90.221100.0

CONFIDENCE IN TEXTILES
Tested for harmful substances according to Oeko-Tex® Standard 100
1076-17401 DTI Denmark

KLÖBER

Klöber GmbH I Hauptstraße 1 I 88696 Owingen/Bodensee I Germany
Tel. +49 (0) 75 51-838-0 I Fax +49 (0) 75 51-838-142 I www.kloeber.com I info@kloeber.com

KLÖBER

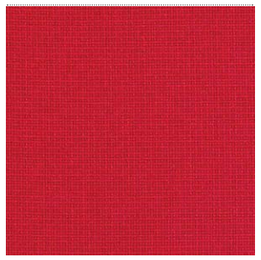

0569 Fa64089

0581 Fa66005

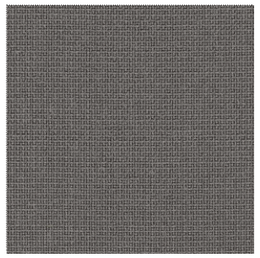

0584 Fa60003

0568 Fa63016

0579 Fa66061

0585 Fa60017

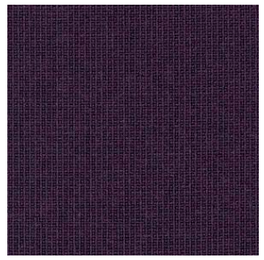

0576 Fa64055

0577 Fa61060

0586 Fa60051

0567 Fa68035

0578 Fa61025

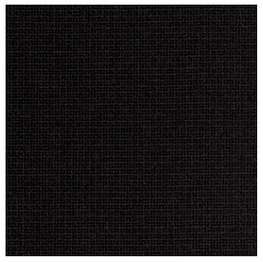

0587 Fa60999

HARLEQUIN™

Harlequin™ (Gabriel)	Preisgruppe 5
Material: 100% Polyester	
Stoffgewicht/lfm: 510 g (16.45 oz/lin. Yd.)	
Breite: 160 cm	
Scheuerfestigkeit: 100.000 (ISO 12947-2, Martindale)	
Lichtechtheit: 5-7 (ISO 105-B02)	
Pilling (Knötchenbildung): 5 (ISO 12945-2)	
Reibechtheit nass/trocken: 4-5/4-5 (ISO 105-X12)	
Brandschutznormen: Schwer entflammbar (EN 1021 Teil 1 + 2;	
BS 5852-0, Calif. Tech. Bull 117, sec. E Class 1, CA TB 117-2013)	
Ökologie: Nicht schwermetallhaltige Farbstoffe;	
Schadstoffgeprüft (Oeko-Tex Standard 100 6234-4401 DTI Denmark)	

Harlequin™ erinnert mit seiner luftigen dreidimensionalen Struktur und dem charakteristischen Muster an das Design klassischer Polsterstoffe. Er ist funktionell, fest und stabil, gleichzeitig aber auch weich, elegant und frisch. Harlequin™ verfügt über ein extrem luftdurchlässiges, atmungsaktives Material und ist daher besonders gut für die optimale Nutzung der Lüftungsfunktion des Klöber Klimastuhls geeignet. Abgerundet werden die Stoff-Eigenschaften durch ein starkes Umweltprofil - ausgezeichnet mit dem Oeko-Tex Label und einer Herstellung aus 100% wiederverwendbarem Polyester.
Verschiedene Fertigungspartien gewährleisten nicht immer eine exakte Übereinstimmung der Farben und Strukturen. Geringe Abweichungen bei Nachlieferungen berechtigen nicht zum Ersatzanspruch.

Harlequin™ (Gabriel)	Price group 5
Material: 100% Polyester	
Fabric weight/lm: 510 g (16.45 oz/lin. Yd.)	
Width: 160 cm	
Abrasion resistance: 100 000 (ISO 12947-2, Martindale)	
Light fastness: 5-7 (ISO 105-B02)	
Pilling: 5 (ISO 12945-2)	
Colour fastness to rubbing wet/dry: 4-5/4-5 (ISO 105-X12)	
Fire Resistance Standards: Flame retardant (EN 1021 Teil 1 + 2,	
BS 5852-0, Calif. Tech. Bull 117, sec. E Class 1, CA TB 117-2013)	
Ecology: Non metallic dyestuffs; Tested for harmful substances	
(Oeko-Tex Standard 100 6234-4401 DTI Denmark)	

With its airy three-dimensional structure and characteristic pattern, **Harlequin™** is reminiscent of traditional upholstery fabric designs. It is functional, strong and sturdy, yet at the same time it's soft, elegant and fresh. The Harlequin™ material is extremely air-permeable and breathable, making it ideal for effective use of the new Klöber Klimastuhl's ventilation function. The fabric properties are rounded off by a good environmental profile – it has been awarded the Oeko-Tex label and is manufactured from 100% recyclable polyester.
If different production lots are used, it is not always possible to guarantee an exact match of colours and textures. Slight variations in subsequent batches are not grounds for a compensation claim.

04/2016 Technische Änderungen vorbehalten / Subject to technical modifications 90.22800.0

Harlequin™ (Gabriel)	Prijsgroep 5
Materiaal: 100% polyester	
Stofgewicht/str.m.: 510 g (16.45 oz/lin. Yd.)	
Breedte: 160 cm	
Aantal toeren: 100.000 (ISO 12947-2, Martindale)	
Lichtechtheid: 5-7 (ISO 105-B02)	
Pluizen: 5 (ISO 12945-2)	
Wrijvingechtheid nat/droog: 4-5/4-5 (ISO 105-X12)	
Brandveiligheidsnormen: Moeilijk ontvlambaar (EN 1021 Teil 1 + 2,	
BS 5852-0, Calif. Tech. Bull 117, sec. E Class 1, CA TB 117-2013)	
Ecologie: Kleurstoffen die geen zware metalen bevatten;	
getest op schadelijke stoffen (Eco-Tex standaard 100 6234-4401 DTI Denmark)	

Harlequin™ doet met zijn luchtige driedimensionale structuur en zijn karakteristieke patroon denken aan het design van klassieke bekledingsstoffen. Hij is functioneel, sterk en stabiel, maar tegelijkertijd ook zacht, elegant en fris. Harlequin™ beschikt over een bijzonder luchtdoorlatend, ademend materiaal en is daarom uitermate geschikt voor een optimaal gebruik van de ventilatiefunctie van de nieuwe Klöber 'Klimastuhl'. De stofeigenschappen worden gecompleteerd door een sterk milieuprofiel – onderscheiden met het Eco-Tex label – en een productie uit 100% herbruikbare polyester.
Door verschillende productiepartijen is niet altijd een exacte overeenstemming van de kleuren en structuren gewaarborgd. Geringe afwijkingen bij naleveringen zijn onontkoombaar en geven geen recht op schadevergoeding.

Harlequin™ (Gabriel)	Groupe de prix 5
Composition: 100% Polyester	
Poids du tissu/ml: 510 g (16.45 oz/lin. Yd.)	
Largeur: 160 cm	
Nombre de tours d'abrasion: 100.000 (ISO 12947-2, Martindale)	
Tenue à la lumière: 5-7 (ISO 105-B02)	
Boulochage: 5 (ISO 12945-2)	
Résistance au frottement à humide/sec: 4-5/4-5 (ISO 105-X12)	
Normes anti-feu: Difficilement inflammable (EN 1021 Teil 1 + 2,	
BS 5852-0, Calif. Tech. Bull 117, sec. E Class 1, CA TB 117-2013)	
Ecologie: Colorants ne contenant pas de métaux lourds; testé anti polluants	
(Oeko-Tex Standard 100 6234-4401 DTI Danemark)	

Avec sa structure tridimensionnelle aérée et son motif caractéristique, **Harlequin™** évoque le design des tissus d'habillage classiques. Il est fonctionnel, solide et stable, tout en étant souple, élégant et frais. Harlequin™ fait appel à un matériau respirant, ultra-perméable à l'air, qui convient donc idéalement pour la fonction de ventilation du Klimastuhl de Klöber. Les caractéristiques du tissu sont complétées par de solides atouts environnementaux - récompensés par le label Oeko-Tex - et une fabrication à partir de polyester réutilisable à 100%.
Le fractionnement de la fabrication ne permet pas de garantir une totale similitude des teintes et des structures. De légères différences lors de livraisons ultérieures ne constituent pas un motif de remplacement.

CONFIDENCE IN TEXTILES
Tested for harmful substances
according to Oeko-Tex® Standard 100
6234-4401 DTI Denmark

KLÖBER

Reinigung: Pflegetipps und Hygieneservice siehe www.kloeber.com/hygiene
Cleaning: For care tips and hygiene service see www.kloeber.com/hygiene
Reiniging: Voor verzorgingstips en hygiëneservice zie www.kloeber.com/hygiene
Nettoyage: Conseils d'entretien et service d'hygiéne, voir www.kloeber.com/hygiene

Klöber GmbH I Hauptstraße 1 I 88696 Owingen/Bodensee I Germany
Tel. +49 (0) 75 51-838-0 I Fax +49 (0) 75 51-838-142 I www.kloeber.com I info@kloeber.com

KLÖBER

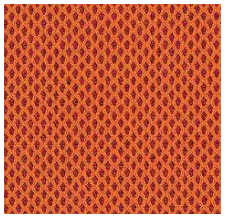

505 orang 63 1

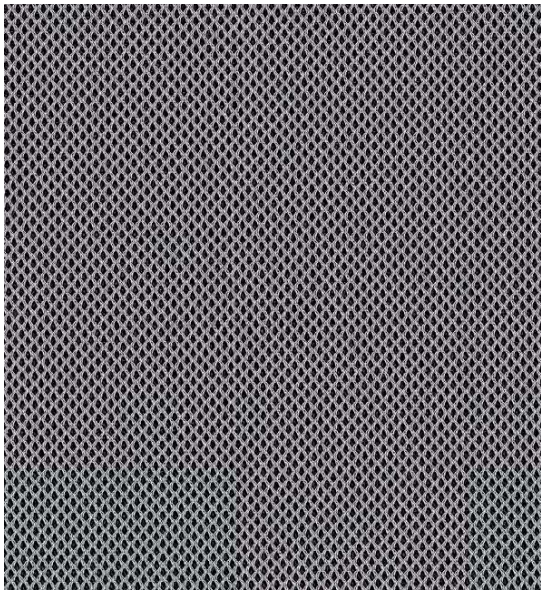

591 grey 33

0504 red 64089

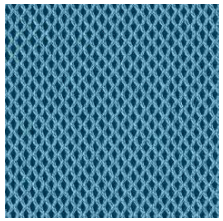

0593 sky 66141

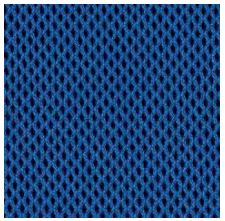

0592 blue 6 42

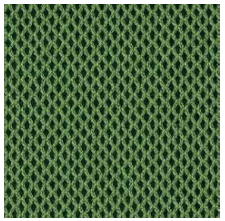

596 green 68 12

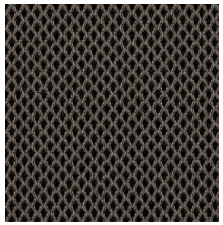

0594 brown-grey 6 52

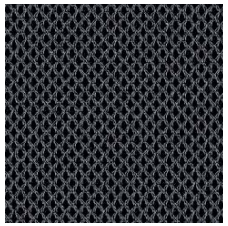

0590 darkgrey 60025

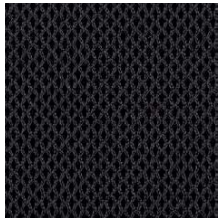

0589 black 60999

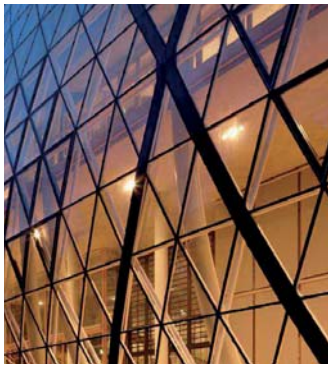

skai® EVIDA

skai® EVIDA (Hornschuch) Technische Daten	**Preisgruppe 6**
Materialzusammensetzung: ca. 50 % nachwachsende Rohstoffe, ca. 30 % natürliche Rohstoffe, ca. 20 % erdölbasierende Rohstoffe	
Stoffgewicht/m²: 50 -/+ 740 g	
Dicke: 1,3 +/- 0,2 mm	
Breite: 137 cm	
Scheuertouren: > 50.000 (DIN EN ISO 2-5470, Martindale)	
Lichtechtheit: 5 (DIN EN ISO 105-B02)	
Reibechtheit nass/trocken: 4-5/4-5 (DIN EN ISO 105-X12)	
Medizinproduktegesetz: erfüllt DIN EN ISO 10993-5+10	
Desinfektionsmittel: beständig nach Desinfektionsmittelempfehlung siehe www.kloeber.com/hygiene	
Brandschutznormen: Schwer entflammbar (DIN EN 1021, part 2+1; BS 1+0-5852)[1]	
Ökologie: Nicht schwermetallhaltige Farbstoffe; Schadstoffgeprüft (Oeko-Tex Standard 100 No. 09.0.67149, Hohenstein); Bei sachgemäßer Anwendung sind nach DIN EN ISO 10993-5 keine zytotoxischen Effekte und nach DIN EN ISO 10993-10 keine primären Hautirritationen zu erwarten; PAK-frei; GOTS (Global Organic Textile Standards) für den Baumwoll-Träger	

Verschiedene Fertigungspartien gewährleisten nicht immer eine exakte Übereinstimmung der Farben und Strukturen. Geringe Abweichungen bei Nachlieferungen berechtigen nicht zum Ersatzanspruch.

skai® EVIDA (Hornschuch) Technische specificaties	**Prijsgroep 6**
Materiaal: ca. 50 % vernieuwbare grondstoffen, ca. 30 % natuurlijke grondstoffen, ca. 20 % op aardolie gebaseerde grondstoffen	
Stofgewicht/m²: 50 -/+ 740 g	
Dikte: 1,3 +/- 0,2 mm	
Breedte: 137 cm	
Aantal toeren: > 50.000 (DIN EN ISO 2-5470, Martindale)	
Lichtechtheid: 5 (DIN EN ISO 105-B02)	
Wrijvingechtheid nat/droog: 4-5/4-5 (DIN EN ISO 105-X12)	
Duitse wet op medicinale producten: voldoet aan DIN EN ISO 10993-5+10	
Desinfecterende middelen: Duurzaam volgens de aanbeveling desinfecterende middelen, zie www.kloeber.com/hygiene	
Brandveiligheidsnormen: Moeilijk ontvlambaar (DIN EN 1021, part 2+1; BS 5852-0+1)[1]	
Ecologie: Kleurstoffen die geen zware metalen bevatten; Getest op schadelijke stoffen (Oeko-Tex Standard 100 No. 09.0.67149, Hohenstein); Bij vakkundig gebruik zijn volgens DIN EN ISO 10993-5 geen cytotoxische effecten en volgens DIN EN ISO 10993-10 geen primaire huidirritaties te verwachten; PAK-vrij; GOTS (Global Organic Textile Standards) voor katoenen drager	

Door verschillende productiepartijen is niet altijd een exacte overeenstemming van de kleuren en structuren gewaarborgd. Geringe afwijkingen bij naleveringen zijn onontkoombaar en geven geen recht op schadevergoeding.

skai® EVIDA (Hornschuch) Technical data	**Price group 6**
Material: approx. 50 % renewable raw materials, approx. 30 % natural based raw materials, approx. 20 % raw materials based on crude oil	
Fabric weight/m²: 50 -/+ 740 g	
Thickness: 1,3 +/- 0,2 mm	
Width: 137 cm	
Abrasion resistance: > 50.000 (DIN EN ISO 2-5470, Martindale)	
Light fastness: 5 (DIN EN ISO 105-B02)	
Colour fastness to rubbing wet/dry: 4-5/4-5 (DIN EN ISO 105-X12)	
Medical Devices Act: fulfills DIN EN ISO 10993-5+10	
Disinfectant: Resistant to recommended disinfectants, see www.kloeber.com/hygiene	
Fire Resistance Standards: Flame retardant (DIN EN 1021, part 2+1; BS 1+0-5852)[1]	
Ecology: Non metallic dyestuffs; Tested for harmful substances, (Oeko-Tex Standard 100 No. 09.0.67149, Hohenstein); If used as recommended, no cytotoxic effects in accordance with DIN EN ISO 10993-5 or primary skin irritations in accordance with DIN EN ISO 10993-10 are expected; PAH-free; GOTS (Global Organic Textile Standards) for cotton base material	

If different production lots are used, it is not always possible to guarantee an exact match of colours and textures. Slight variations in subsequent batches are not grounds for a compensation claim.

skai® EVIDA (Hornschuch) Caractéristiques techniques **Groupe de prix 6**
Composition: env. 50 % de matières premières renouvelables, env. 30 % de matières premières naturelles, env. 20 % de matières premières dérivées du pétrole
Poids du tissu/m²: 50 -/+ 740 g
Épaisseur: 1,3 +/- 0,2 mm
Largeur: 137 cm
Nombre de tours d'abrasion: > 50.000 (DIN EN ISO 2-5470, Martindale)
Tenue à la lumière: 5 (DIN EN ISO 105-B02)
Résistance au frottement à humide/sec: 4-5/4-5 (DIN EN ISO 105-X12)
Loi sur les produits médicaux: satisfait à la norme DIN EN ISO 10993-5+10
Produits de désinfection: résistant selon la recommandation sur les produits de désinfection, voir www.kloeber.com/hygiene
Normes anti-feu: Difficilement inflammable (DIN EN 1021, part 2+1; BS 1+0-5852)[1]
Ecologie: Teintures non métalliques ; Testé anti polluants (Oeko-Tex Standard 100 No. 09.0.67149, Hohenstein) ; Une utilisation conforme n'entraîne aucun effet cytotoxique selon DIN EN ISO 10993-5 et aucune irritation cutanée primaire selon DIN EN ISO 10993-10 ; Exempt d'HAP ; GOTS (Global Organic Textile Standards) pour le support en coton

Le fractionnement de la fabrication ne permet pas de garantir une totale similitude des teintes et des structures. De légères différences lors de livraisons ultérieures ne constituent pas un motif de remplacement.

Reinigung: Keine Lösemittel, Chloride, Poliermittel, chem. Reinigungsmittel oder Wachspoliermittel einsetzen

Cleaning: Do not use solvents, chlorides, polishes, chemical cleaners or wax polishes

Reiniging: Gebruik geen oplosmiddelen, chloride, glansmiddelen, chemische reinigingsmiddelen of waspolitoer

Nettoyage: Ne pas utiliser de solvants, de chlorures, de polish, de nettoyants chimiques ou de produits de polissage à base de cire

TEXTILES VERTRAUEN
Schadstoffgeprüfte Textilien
nach Öko-Tex Standard 100
Prüf-Nr. 09.0.67149 Hohenstein

GOTS certified by Control Union Certifications
Für den Baumwoll-Träger
for cotton base material

KLÖBER

Klöber GmbH I Hauptstraße 88696 I 1 Owingen/Bodensee I Germany
Tel. 0-838-51 75 (0) 49+ I Fax 142-838-51 75 (0) 49+ I www.kloeber.com I info@kloeber.com

KLÖBER

2017/03 - Technische Änderungen vorbehalten / Subject to technical modifications - 90.22400.0

1 Schwerentflammbarkeit hängt von verwendetem Schaum und Rückenbeschichtung ab. / Flame retardant performance is dependent upon the foam and back coating used. / De mate van ontvlambaarheid hangt af van het gebruikte schuim en de rugbekleding. / La résistance à l'inflammation dépend de la mousse et de l'enduction d'envers utilisés.

0636 cream F6800022

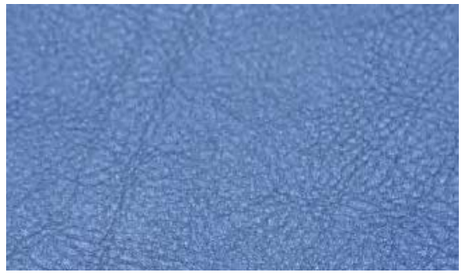

0635 atoll F6800024

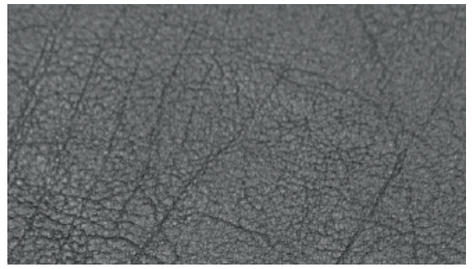

0634 anthracite F6800031

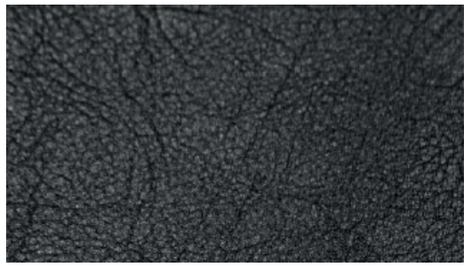

0630 black F6800032

nature base by Hornschuch – Synthetik ganz natürlich
Nachhaltig, umweltfreundlich und zukunftsfähig sind die treffenden Adjektive für dieses neue Bio-Synthetic Bezugsmaterial. Mehr als 80 % der eingesetzten Komponenten von skai® Evida bestehen aus natürlichen und nachwachsenden Rohstoffen. Somit ist diese Neuheit eine "biologische Lösung" und Alternative für alle, die herkömmliche Synthetics wegen der darin enthaltenen Phtalate nicht einsetzen wollen. Die herkömmlichen Phtalat-Weichmacher wurden bei diesem außergewöhnlichen Produkt durch einen neuartigen Weichmacher auf Basis nachwachsender Rohstoffe ersetzt. Ebenso kommt ein Bio-Baumwoll-Träger, der die anspruchsvollen GOTS-Richtlinien erfüllt, zum Einsatz.

Rohstoffe auf Basis Erdöl
Raw material based on crude oil

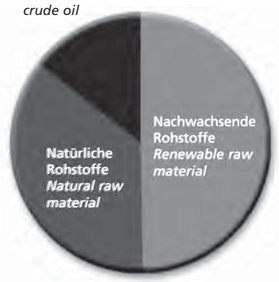

nature base by Hornschuch – synthetisch weefsel heel natuurlijk
Duurzaam, milieuvriendelijk en toekomstbestendig zijn de trefwoorden voor dit nieuwe biosynthetische bekledingmateriaal. Meer dan 80 % van de gebruikte componenten van skai® Evida bestaat uit natuurlijke en vernieuwbare grondstoffen. Zodoende is deze noviteit een "biologische oplossing" en een alternatief voor iedereen die de gebruikelijke synthetische stoffen vanwege de daarin aanwezige ftalaten niet willen gebruiken. De gewone ftalaat-weekmakers zijn bij dit buitengewone product vervangen door een nieuw soort weekmaker op basis van vernieuwbare grondstoffen. Tevens wordt gebruik gemaakt van een biologische katoenen drager, die voldoet aan de veeleisende GOTS-richtlijnen.

nature base by Hornschuch – Synthetics completely naturally
Sustainable, environmentally friendly and future-proof are the adjectives to describe this new bio-synthetic upholstery material. More than 80 % of the components used by skai® Evida are made of natural, renewable raw aterials. This means that the new material is a iological solution" and an alternative for nyone who does not want to use traditional nthetics because of the phthalates they con- in. Conventional phthalate-based plasticisers ve been replaced with a new type of plasticis- derived from renewable raw materials in this traordinary product. An organic cotton base aterial that complies with the demanding OTS directive is also used.

nature base by Hornschuch – un matériau synthétique très naturel
Durable, écologique et axé sur l'avenir, tels sont les adjectifs qui décrivent le mieux ce nouveau matériau d'habillage bio-synthétique. Plus de 80 % des composants utilisés pour la fabrication du skai® Evida sont des matières premières naturelles et renouvelables. Cette nouveauté est donc une "solution biologique" et une alternative pour tous ceux qui ne veulent pas utiliser de matériaux synthétiques courants, du fait des phtalates qu'ils contiennent. Dans ce produit exceptionnel, les plastifiants classiques à base de phtalate ont été remplacés par un nouveau plastifiant à base de matières premières renouvelables. Le support fait également appel à un coton bio qui satisfait aux directives exigeantes du standard GOTS.

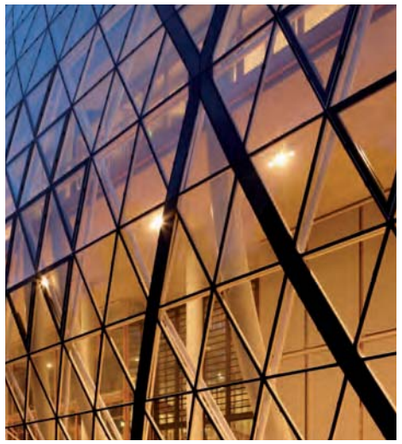

COMFORT+

COMFORT+ (Gabriel) Technische Daten — Preisgruppe 17

Material: 88 % Polyester, 12 % Polyurethane inkl. antistatische Fasern und brandhemmende Fasern in der Rückseite
Stoffgewicht/lfm: 385 g **Breite:** 140 cm
Scheuertouren: 150.000 (DIN EN ISO 12947-2, Martindale)
Lichtechtheit: 5-7 (DIN EN ISO 105-B02)
Pilling (Knötchenbildung): 5, pillt nicht (DIN EN ISO 12945-2)
Reibechtheit nass/trocken: 4/4-5 (DIN EN ISO 105-X12)
Luftdurchlässigkeit: 78,44 l/(m²xs) (DIN EN ISO 9237)
Wasserdampfdurchlässigkeit: 26,5 mg/(cm²xh) (DIN EN ISO 53333)
Brandschutznormen: Schwer entflammbar (BS EN 1021, part 1&2; BS 5852 P1, 0 Cigaret; Önorm B 3825 B1 3800-Q1 UK; NFP 92-503:M3; UNI 9175 Class 1 I EMME; Calif. Bull. 117E)[1]
Ökologie: Nicht schwermetallhaltige Farbstoffe Schadstoffgeprüft (Oeko-Tex Standard 100 No. 6234-4401 DTI Denmark)

Comfort+ ist der Offroader der Textilien.
• Schmutz- und flüssigkeitsabweisend
• Atmungsaktiv - optimaler Sitzkomfort
• Antistatisch
Comfort+ weist ein sehr hohes Maß an Wasser- und Ölbeständigkeit auf. Er ist dadurch gegenüber Schmutz und Flecken widerstandsfähig und das vereinfacht die Pflege des Stoffes. Mit Comfort+ kann der Körper "atmen" und dadurch wird ein optimaler Sitzkomfort erreicht. Comfort+ weist bei hoher sowie niedriger Feuchtigkeit antistatische Eigenschaften auf.
Verschiedene Fertigungspartien gewährleisten nicht immer eine exakte Übereinstimmung der Farben und Strukturen. Geringe Abweichungen bei Nachlieferungen berechtigen nicht zum Ersatzanspruch.

COMFORT+ (Gabriel) Technical data — Price group 17

Material: 88 % polyester, 12 % polyurethane; fabric backing includes antistatic and fire-retardant fibres
Fabric weight/lm: 385 g **Width:** 140 cm
Abrasion resistance: 150.000 (DIN EN ISO 12947-2, Martindale)
Light fastness: 5-7 (DIN EN ISO 105-B02)
Pilling: 5, no pilling (DIN EN ISO 12945-2)
Colour fastness to rubbing wet/dry: 4/4-5 (DIN EN ISO 105-X12)
Permeability to air: 78,44 l/(m²xs) (DIN EN ISO 9237)
Water vapour permeability: 26,5 mg/(cm²xh) (DIN EN ISO 53333)
Fire Resistance Standards: Flame retardant (BS EN 1021, part 1&2; BS 5852 P1, 0 Cigaret; Önorm B 3825 B1 3800-Q1 UK; NFP 92-503:M3; UNI 9175 Class 1 I EMME; Calif. Bull. 117E)[1]
Ecology: Non metallic dyestuffs; Tested for harmful substances (Oeko-Tex Standard 100 No. 6234-4401 DTI Denmark)

Comfort+ is the off-roader amongst textiles.
• Repels soiling and liquid
• Breathable - optimum sitting comfort
• Anti-static
Comfort+ exhibits a high level of water and oil resistance. This makes it resistant to soiling and staining, so that fabric care is easier. With Comfort+ the body can "breathe", so that optimum sitting comfort is achieved. Comfort+ has antistatic properties in high as well as low humidity.
If different production lots are used, it is not always possible to guarantee an exact match of colours and textures. Slight variations in subsequent batches are not grounds for a compensation claim.

COMFORT+ (Gabriel) Technische specificaties — Prijsgroep 17

Materiaal: 88 % polyester, 12 % polyurethaan incl. antistatische vezels en brandwerende vezels in de achterzijde
Stofgewicht/str.m.: 385 g **Breedte:** 140 cm
Aantal toeren: 150.000 (DIN EN ISO 12947-2, Martindale)
Lichtechtheid: 5-7 (DIN EN ISO 105-B02)
Pluizen: 5, pluist niet (DIN EN ISO 12945-2)
Wrijvingechtheid nat/droog: 4/4-5 (DIN EN ISO 105-X12)
Luchtdoorlatendheid: 78,44 l/(m²xs) (DIN EN ISO 9237)
Waterdampdoorlatendheid: 26,5 mg/(cm²xh) (DIN EN ISO 53333)
Brandveiligheidsnormen: Moeilijk ontvlambaar (BS EN 1021, part 1&2; BS 5852 P1, 0 Cigaret; Önorm B 3825 B1 3800-Q1 UK; NFP 92-503:M3; UNI 9175 Class 1 I EMME; Calif. Bull. 117E)[1]
Ecologie: Kleurstoffen die geen zware metalen bevatten; Getest op schadelijke stoffen (Oeko-Tex Standard 6234-4401 DTI Denmark)

Comfort+ is de off-roader van de textiel.
• Vuil- en vochtafstotend
• Ademend – optimaal zitcomfort
• Anti-statisch
Comfort+ is in hoge mate bestand tegen water en olie, waardoor vuil en vlekken er nauwelijks vat op hebben. Het verzorgen van de stof is dus bijzonder gemakkelijk. Met Comfort+ kan het lichaam ‘ademen’, waardoor een optimaal zitcomfort wordt bereikt. Comfort+ beschikt over antistatische eigenschappen, zowel bij een hoge als lage vochtigheidsgraad.
Door verschillende productiepartijen is niet altijd een exacte overeenstemming van de kleuren en structuren gewaarborgd. Geringe afwijkingen bij naleveringen zijn onontkoombaar en geven geen recht op schadevergoeding.

COMFORT+ (Gabriel) Caractéristiques techniques — Groupe de prix 17

Composition: 88 % polyester, 12 % polyuréthane, y compris fibres antistatiques et fibres retardatrices de flamme dans la face arrière
Poids du tissu/ml: 385 g **Largeur:** 140 cm
Nombre de tours d'abrasion: 150.000 (DIN EN ISO 12947-2, Martindale)
Tenue à la lumière: 5-7 (DIN EN ISO 105-B02)
Boulochage: 5, ne bouloche pas (DIN EN ISO 12945-2)
Résistance au frottement à humide/sec: 4/4-5 (DIN EN ISO 105-X12)
Perméabilité à l'air: 78,44 l/(m²xs) (DIN EN ISO 9237)
Perméabilité à la vapeur d'eau: 26,5 mg/(cm²xh) (DIN EN ISO 53333)
Normes anti-feu: Difficilement inflammable (BS EN 1021, part 1&2; BS 5852 P1, 0 Cigaret; Önorm B 3825 B1 3800-Q1 UK; NFP 92-503:M3; UNI 9175 Class 1 I EMME; Calif. Bull. 117E)[1]
Ecologie: Teintures non métalliques ; Testé anti polluants (Oeko-Tex Standard 100 No. 6234-4401 DTI Denmark)

Comfort+ est le "tous-terrains" des textiles.
• Répulsif pour la saleté et les liquides
• Respirant - confort d'assise optimal
• Antistatique
Comfort+ présente une résistance très élevée à l'eau et à l'huile. Il est donc résistant à la saleté et aux taches et simplifie l'entretien du tissu. Comfort+ permet au corps de "respirer" et garantit donc un confort d'assise optimal. Comfort+ présente des propriétés antistatiques, que le taux d'humidité soit élevé ou faible.
Le fractionnement de la fabrication ne permet pas de garantir une totale similitude des teintes et des structures. De légères différences lors de livraisons ultérieures ne constituent pas un motif de remplacement.

Reinigung: Pflegetipps und Hygieneservice siehe www.kloeber.com/hygiene
Cleaning: For care tips and hygiene service see www.kloeber.com/hygiene
Reiniging: Voor verzorgingstips en hygiëneservice zie www.kloeber.com/hygiene
Nettoyage: Conseils d'entretien et service d'hygiène, voir www.kloeber.com/hygiene

CONFIDENCE IN TEXTILES
Tested for harmful substances according to Oeko-Tex® Standard 100
6234-4401 DTI Denmark

KLÖBER

Klöber GmbH I Hauptstraße 1 I 88696 Owingen/Bodensee I Germany
Tel. +49 (0) 75 51-838-0 I Fax +49 (0) 75 51-838-142 I www.kloeber.com I info@kloeber.com

KLÖBER

02/2014 - Technische Änderungen vorbehalten / Subject to technical modifications - 90.22300.0

De mate van ontvlambaarheid hangt af van het gebruikte schuim en de rugbekleding. / La résistance à l'inflammation dépend de la mousse et de l'enduction d'envers utilisées.

1 Schwerentflammbarkeit hängt von verwendetem Schaum und Rückenbeschichtung ab. / Flame retardant performance is dependent upon the foam and back coating used. /

1711 60005

1706 66002

1703 61003

1712 65003

1707 66004

1704 1566

1702 63001

1705 68000

1710 0049

1709 1414

1708 66005

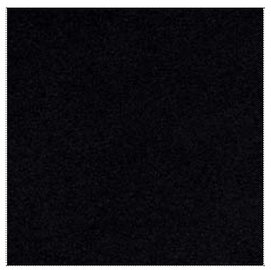

1701 0050

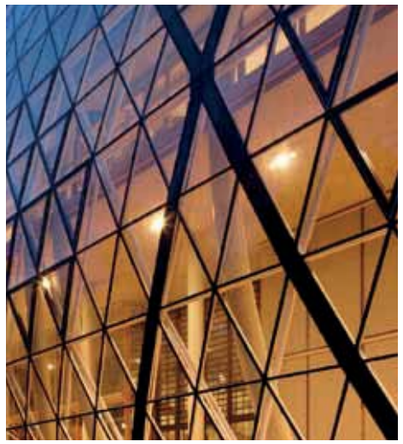

LEATHER PREMIUM PLUS

KLÖBER

4807 weiss 2100

4805 hellbraun 2480

4803 dunkelbraun 2855

4804 kaffeebraun 2880

4802 hellgrau 2740

4801 dunkelgrau 2780

4806 dunkelblau 2580

4880 schwarz 2900

Abbildungen sind nicht farbverbindlich.

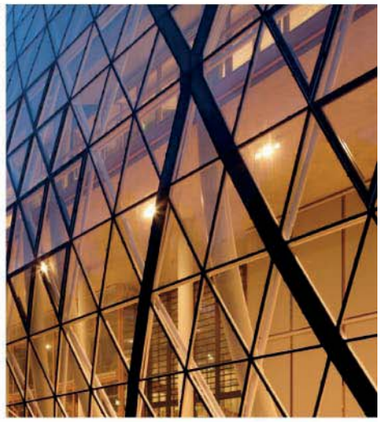

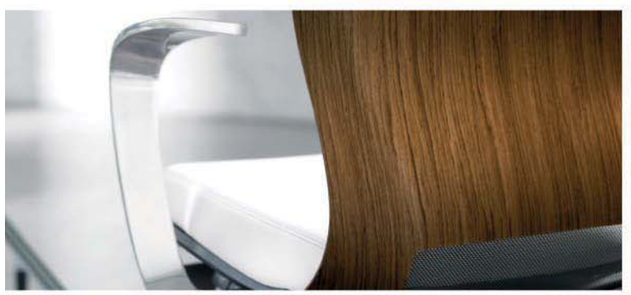

LEDER PREMIUM PLUS (gmelichleder) — Preisgruppe 48

Leder premium ist die richtige Wahl für den Lederliebhaber, dem die Natürlichkeit des Bezugsmaterials besonders wichtig ist. Leder premium ist ein Naturprodukt mit einzigartigen Eigenschaften und Merkmalen. Die Merkmale spiegeln das Leben der Tiere in ihrem natürlichen Lebensraum wider und sind Ausdruck der Schönheit und Einzigartigkeit des Materials. Solche Merkmale können Mastfalten, Scheuerstellen sowie unterschiedliche Narbenstrukturen sein. Sie beweisen Echtheit und Einmaligkeit und können daher nicht Grund einer Reklamation sein. Leder ist als Rohmaterial sehr unterschiedlich in Farbe und Struktur. Daher ist bei Einfärbungen von Leder aus verschiedenen Fertigungspartien nicht immer eine exakte Übereinstimmung der Farben gewährleistet. Diese geringen Farbabwei chungen bei Nachlieferungen und Ergänzungen berechtigen jedoch nicht zum Ersatzanspruch.

Eigenschaften

- Vollnarbiges Rind-Nappaleder aus süddeutscher Rohware
- Dicke: 1,0-1,2 mm
- Hochwertiges Semianilinleder mit natürlichem Narbenbild
- Angenehm weicher Griff
- Sehr atmungsaktiv
- Leichte Pigmentzurichtung für Farbegalität und Lichtechtheit
- Umweltfreundliche Herstellung ohne Einsatz von AZO-Farbstoffen lt. Chemikalienverbotsverordnung
- Erfüllt den PCP-Gehalt lt. Bedarfsgegenständeverordnung

LETHER PREMIUM PLUS (gmelichleder) — Price group 48

Leather premium is the right choice for leather lovers who appreciate the natural beauty of the upholstery material. Leather premium is a natural product with unique properties and features. These features reflect the life of the animals in their natural habitat and contribute to the beauty and distinctiveness of the material. They can be in the form of folds, abrasions or different grain structures. They are proof of the authenticity and uniqueness of leather and do not provide grounds for complaints or claims. Leather can have very different colours and structure. Therefore, when dyeing leather from different batches it is difficult to obtain an exact colour match. These slight discrepancies with subsequent and supplementary deliveries do not provide grounds for complaint.

Properties

- full-grain nappa leather from southern Germany
- thickness: 1,0-1,2 mm
- high quality semi-aniline leather with natural graining
- pleasantly soft touch
- extremely permeable to air
- slight pigmentation to ensure even colour and lightfastness
- environmentally-friendly manufacture without using azo dyes according to the German Chemical Prohibition Ordinance.
- PCP levels comply with German Consumer Goods Ordinance

LEER PREMIUM PLUS(gmelichleder) — Prijsgroep 48

Leer premium is de juiste keuze voor de leerliefhebber die bijzondere waarde hecht aan de natuurlijkheid van het bekledingsmateriaal. Leer premium is een natuurproduct met unieke eigenschappen en kenmerken. De kenmerken weerspiegelen het leven van de dieren in hun natuurlijke leefomgeving en zijn een uitdrukking van de schoonheid en uniciteit van het materiaal. Dergelijke kenmerken kunnen vetplooien, schuurplekken en verschillende nerfstructuren zijn. Ze zijn een bewijs van echtheid en uniciteit en kunnen daarom geen reden tot reclamatie zijn. Leer is als basismateriaal zeer verschillend qua kleur en structuur. Daarom kan bij het verven van leer uit verschillende productiepartijen niet altijd worden gegarandeerd dat de kleuren precies overeenstemmen. Het is niet mogelijk om op grond van zulke geringe kleurafwijkingen bij naleveringen en aanvullingen een schadeclaim in te dienen.

Eigenschappen

- Volledig generfd rundernappaleer van Zuid-Duits fabrikaat
- Dikte: 1,0-1,2 mm
- Hoogwaardig semi-anilineleer met natuurlijk nerfbeeld
- Voelt aangenaam zacht aan
- Zeer goed ademend
- Lichte pigmenttoevoeging om kleurgelijkheid en lichtechtheid te bereiken
- Milieuvriendelijke productie zonder gebruik van azo-kleurstoffen volgens het besluit inzake verboden chemische stoffen
- Voldoet aan het PCP-gehalte volgens de Duitse verordening voor gebruiksvoorwerpen

CUIR PREMIUM PLUS (gmelichleder) — Groupe de prix 48

Le cuir premium est le bon choix pour les amateurs de cuir qui accordent une importance particulière au caractère naturel du matériau d'habillage. Le cuir premium est un produit naturel aux propriétés et aux caractéristiques spécifiques. Les caractéristiques reflètent la vie des animaux dans leur milieu naturel et sont l'expression de la beauté et du caractère unique du matériau. Ces caractéristiques peuvent se manifester sous la forme de plis de graisse, d'endroits de frottement ainsi que de cicatrices. Ces marques sont une preuve d'authenticité et d'unicité et ne sauraient donc aucunement faire l'objet d'une réclamation. Le cuir est une matière brute qui présente des couleurs et des structures très variables. C'est pourquoi il n'est pas toujours possible de garantir une absolue similitude des couleurs lors de la teinture de différentes parties. Ces légères variations de nuances qui peuvent être constatées lors de livraisons différées et complémentaires ne donnent pas droit à un remplacement.

Propriétés

- Cuir nappa pleine fleur provenant de bovins du sud de l'Allemagne
- Épais : 1,0-1,2 mm
- Cuir semi-aniline de haute qualité avec grain naturel
- Toucher agréable et doux
- Très thermo-actif
- Léger corroyage pigmenté pour égaliser la couleur et renforcer la tenue à la lumière
- Fabrication écologique sans utilisation de colorants azoïques, conformément à l'ordonnance allemande sur l'interdiction de produits chimiques
- Satisfait à la teneur en PCP imposée par le décret sur les produits de consommation

Reinigung: Pflegetipps und Hygieneservice siehe Lederpass und www.kloeber.com/hygiene

Cleaning: For care tips and hygiene service see the leather info booklet and www.kloeber.com/hygiene

Reiniging: Voor verzorgingstips en hygiëneservice zie leerpas en www.kloeber.com/hygiene

Nettoyage: Conseils d'entretien et service d'hygiène : voir le passeport du cuir et le site www.kloeber.com/hygienev

04/2013 - Technische Änderungen vorbehalten / Subject to technical modifications - 90.22500.0

Klöber GmbH | Hauptstraße 1 | 88696 Owingen/Bodensee | Germany
Tel. +49 (0) 75 51-838-0 | Fax +49 (0) 75 51-838-142 | www.kloeber.com | info@kloeber.com

KLÖBER

www.chairgo.de // Chairgo®

Netzkarte / Mesh card

KLÖBER

Orbit Network Softnet — Technische Daten / Technical data

Material	100 % Polyester
Stoffgewicht/m²	300 g
Lichtechtheit	8 (DIN EN ISO 105-B02)
Pilling (Knötchenbildung)	5, pillt nicht
Reibechtheit nass/trocken	4-5/4-5 (DIN EN ISO 105-X12)
Brandschutznormen	Erfüllt DIN EN 1021, part 1; California TB 117

Material	100 % polyester
Fabric weight/m²	300 g
Light fastness	8 (DIN EN ISO 105-B02)
Pilling	5, no pilling
Colour fastness to rubbing wet/dry	4-5/4-5 (DIN EN ISO 105-X12)
Fire Resistance Standards	Meets DIN EN 1021, part 1; California TB 117

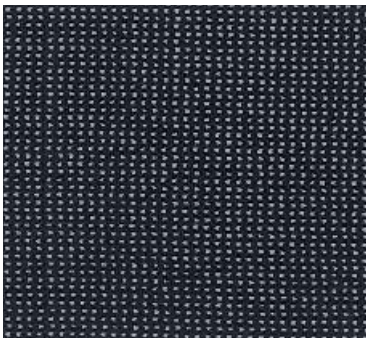

Orbit Network 2110 schwarz

Duera / Cato Plus 3D-Stricknetz / 3D mesh — Technische Daten / Technical data

Material	100 % Polyester (hochfest)
Stoffgewicht/m²	505 g
Scheuertouren	100.000 (DIN EN ISO 12947-2, Martindale)
Lichtechtheit	4-5 (DIN EN ISO 105-B02)
Pilling (Knötchenbildung)	5, pillt nicht
Reibechtheit nass/trocken	4-5/4-5 (DIN EN ISO 105-X12)

Material	100 % polyester (high strength)
Fabric weight/m²	505 g
Abrasion resistance	100.000 (DIN EN ISO 12947-2, Martindale)
Light fastness	4-5 (DIN EN ISO 105-B02)
Pilling	5, no pilling
Colour fastness to rubbing wet/dry	4-5/4-5 (DIN EN ISO 105-X12)

Duera 2100 schwarz

Veo, Mera Besucherstuhl / visitor chair / 3D-Stricknetz / 3D mesh — Technische Daten / Technical data

Material	100 % Polyester (hochfest)
Stoffgewicht/m²	300 g
Scheuertouren	100.000 (DIN EN ISO 12947-2, Martindale)
Lichtechtheit	4-5 (DIN EN ISO 105-B02)
Pilling (Knötchenbildung)	5, pillt nicht
Reibechtheit nass/trocken	4-5/4-5 (DIN EN ISO 105-X12)

Material	100 % polyester (high strength)
Fabric weight/m²	300 g
Abrasion resistance	100.000 (DIN EN ISO 12947-2, Martindale)
Light fastness	4-5 (DIN EN ISO 105-B02)
Pilling	5, no pilling
Colour fastness to rubbing wet /dry	4-5/4-5 (DIN EN ISO 105-X12)

Veo / Mera 2080 schwarz

Veo / Mera 2002 silber

Veo / Mera 2001 grau

Veo / Mera 2003 weiß-grau

Veo / Mera 2009 bordeaux

Netkaart / Carte Maille

Orbit Network Softnet

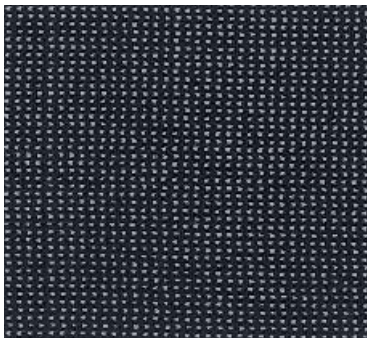

Technische specificaties / Caractéristiques techniques	
Materiaal	100 % polyester
Stofgewicht/m²	300 g
Lichtechtheid	8 (DIN EN ISO 105-B02)
Pluizen	5, pluist niet
Wrijvingechtheid nat/droog	4-5/4-5 (DIN EN ISO 105-X12)
Brandveiligheidsnormen	Beantwoordt DIN EN 1021, part 1; California TB 117
Composition	100 % polyester
Poids du tissu/m²	300 g
Tenue à la lumière	8 (DIN EN ISO 105-B02)
Boulochage	5, ne bouloche pas
Résistance au frottement à humide/sec	4-5/4-5 (DIN EN ISO 105-X12)
Normes anti-feu	Répond DIN EN 1021, part 1; California TB 117

Duera / Cato Plus 3D-tricotagenet / Tissu en maille 3D

Technische specificaties / Caractéristiques techniques	
Materiaal	100 % polyester (hoogvast)
Stofgewicht/m²	505 g
Aantal toeren	100.000 (DIN EN ISO 12947-2, Martindale)
Lichtechtheid	4-5 (DIN EN ISO 105-B02)
Pluizen	5, pluist niet
Wrijvingechtheid nat/droog	4-5/4-5 (DIN EN ISO 105-X12)
Composition	100 % polyester (ultrarésistant)
Poids du tissu/m²	505 g
Nombre de tours d'abrasion	100.000 (DIN EN ISO 12947-2, Martindale)
Tenue à la lumière	4-5 (DIN EN ISO 105-B02)
Boulochage	5, ne bouloche pas
Résistance au frottement à humide/sec	4-5/4-5 (DIN EN ISO 105-X12)

Veo, Mera bezoekerstoel / chaise visiteur / 3D-tricotagenet / Tissu en maille 3D

Technische specificaties / Caractéristiques techniques	
Materiaal	100 % polyester (hoogvast)
Stofgewicht/m²	300 g
Aantal toeren	100.000 (DIN EN ISO 12947-2, Martindale)
Lichtechtheid	4-5 (DIN EN ISO 105-B02)
Pluizen	5, pluist niet
Wrijvingechtheid nat/droog	4-5/4-5 (DIN EN ISO 105-X12)
Composition	100 % polyester (ultrarésistant)
Poids du tissu/m²	300 g
Nombre de tours d'abrasion	100.000 (DIN EN ISO 12947-2, Martindale)
Tenue à la lumière	4-5 (DIN EN ISO 105-B02)
Boulochage	5, ne bouloche pas
Résistance au frottement à humide/sec	4-5/4-5 (DIN EN ISO 105-X12)

Reinigung/ cleaning/ reiniging/ nettoyage: www.kloeber.com/hygiene

Stoffe und Leder sind als Rohmaterial sehr unterschiedlich in Farbe und Struktur. Daher ist bei Einfärbungen von Leder und Stoff aus verschiedenen Fertigungspartien nicht immer eine exakte Übereinstimmung der Farben gewährleistet. Diese geringen Farbabweichungen berechtigen jedoch nicht zum Ersatzanspruch.

Due to the natural variations in the colour and structure of the raw materials it is impossible, when dyeing fabrics and leather from different production lots, to guarantee that the final shades will match perfectly in every case. Minor discrepancies in the colour of goods supplied as subsequent or supplementary items cannot therefore be regarded as justification for any claim to replacement.

Stoffen en leer als grondstoffen zeer verschillend in kleur en struktuur. Daardoor is bij inkleuring van leer en stof uit verschillende partijen, niet altijd een exacte overeenstemming van de kleuren gewaarborgd. Deze geronge kleurafwijkingen bij naleveringen zijn onontkoombaar en rechtvaardigen geen reclames.

Le cuir et les tissus sont en tant que matériaux de base différents en couleur et structure. C'est pourquoi il n'est pas toujours possible d'obtenir une totale similitude des tons lors de la teinture du cuir ou du tissu dans les différents départements de fabrication. Ces légères différences de teinte ne justifieront pas un remplacement.

Klöber GmbH
Hauptstraße 1
88696 Owingen/Bodensee
Germany

Tel. +49 (0) 7551-838-0
Fax +49 (0) 7551-838-142
www.kloeber.com
info@kloeber.com

KLÖBER

12/2014 - Technische Änderungen vorbehalten / Subject to technical modifications - 90.21500.1

NETZKARTE / MESH CARD

KLÖBER

Mera / Connex2 3D-Stricknetz / 3D mesh	Technische Daten / Technical data
Material	100 % Polyester (TWD)
Stoffgewicht/ m²	300 g
Scheuertouren	50.000 (DIN EN ISO 12947-2, Martindale)
Lichtechtheit	4-5 (DIN EN ISO 105-B02)
Pilling (Knötchenbildung)	5, pillt nicht
Reibechtheit nass/trocken	4-5/4-5 (DIN EN ISO 105-X12)
Brandschutznormen	Schwer entflammbar (B1 DIN 4102 / M1 / Crib5)
Material	100 % polyester (TWD)
Fabric weight/m²	300 g
Abrasion resistance	50.000 (DIN EN ISO 12947-2, Martindale)
Light fastness	4-5 (DIN EN ISO 105-B02)
Pilling	5, no pilling
Colour fastness to rubbing wet/dry	4-5/4-5 (DIN EN ISO 105-X12)
Fire Resistance Standards	Flame retardant (B1 DIN 4102 / M1 / Crib5)

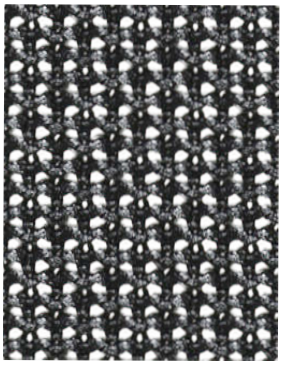

Mera / Connex2 2080 schwarz

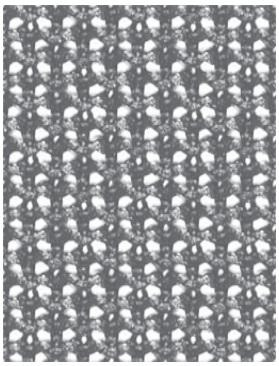

Mera / Connex2 2010 basalt

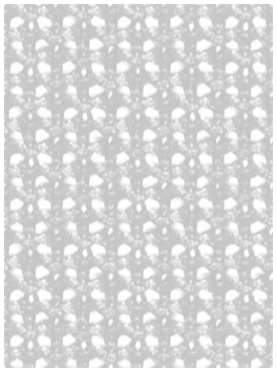

Mera / Connex2 2003 weiß-grau

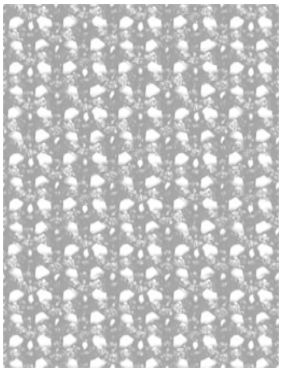

Mera / Connex2 2004 hellgrau

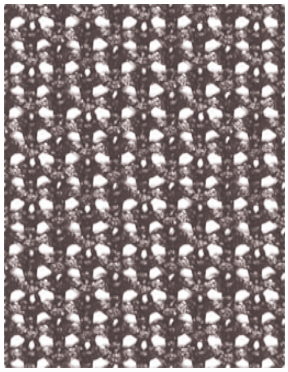

Mera / Connex2 2005 braun

Mera / Connex2 2006 hellblau

Mera / Connex2 2007 lindgrün

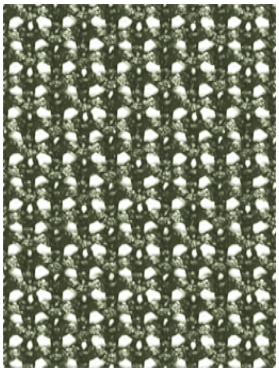

Mera / Connex2 2008 dunkelgrün

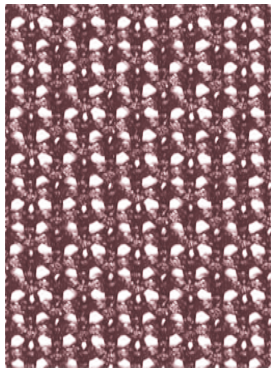

Mera / Connex2 2011 bugund

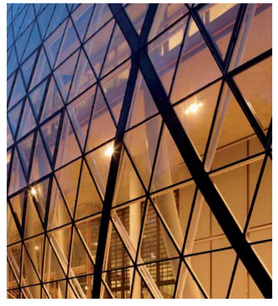

OBERFLÄCHENMUSTER
FINISHES
FINITIONS
AFWERKINGEN

Die in dieser Karte abgebildeten Muster sind den Originalen nachempfunden.
Etwaige Farbabweichungen sind drucktechnisch bedingt.

The sample colours pictured in this card are representations of the originals.
There could be slight colour differences due to the printing technique.

Des échantillons plus conséquents peuvent être fournis sur demande.
Des teintes légèrement différentes dues aux bains de couleur sont possibles.

Grotere stalen doen wij U op verzoek gaarne toekomen.
Evt. wijzigingen zijn voorbehouden.

06/2017 – 90.65409.0

KLÖBER

Klöber GmbH I Hauptstraße 1 I 88696 Owingen/Bodensee I Germany
Tel. +49 (0) 75 51-838-0 I Fax +49 (0) 75 51-838-142 I www.kloeber.com I info@kloeber.com

KLÖBER

MOTEO STYLE

Spiegellack
High gloss lacquer
Laque brillant poli
Hoogglans spiegellak

3822 weiß
white
blanc
wit

3821 schwarz
black
noir
zwart

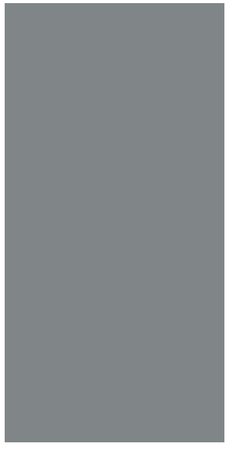

3842 silber
silver
argent
zilver

3841 schwarz
black
noir
zwart

MOTEO PERFECT

Seidenmatt
Matt silk
Laque satinée
Zijdemat gelakt

CONCEPT C UND CONWORK

Nussbaumfurnier natur
Walnut veneer
Placage noyer
Noten fineer

5511 Nussbaum (Concept C) und
3855 Nussbaum (ConWork)
walnut
noyer
notenhout

CONCEPT C

Buchefurnier
Beech veneer
Placage hêtre
Beuken fineer

5002 Buche natur
beech
hêtre
beuken

CONCEPT C

Eschefurnier
Ash veneer
Placage frêne lasuré
Essen fineer

5121 Esche weiß
ash white
frêne lasuré blanc
essen wit

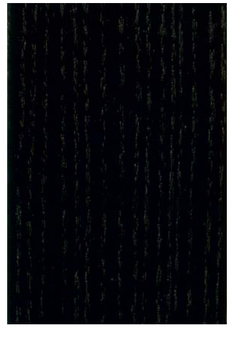

5115 Esche schwarz
ash black
frêne lasuré noir
essen zwart

CONNEX2

Bedienhebel Farbe
Operating lever colour
Levier de commande couleur
Bedieningshendel kleur

3721 schwarz
black
noir
zwart

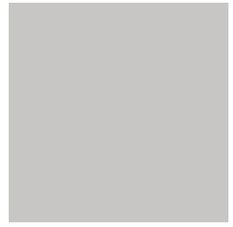

3725 weiß-grau
white-grey
blanc gris
wit-grijs

3726 blau
blue
bleu
blauw

3727 grün
green
vert
groen

TASSO 2.0

HPL FENIX schwarz, matt
HPL FENIX black, matt
HPL FENIX noir, mat
HPL FENIX zwart, mat

6030 schwarz, matt
black, matt
noir, mat
zwart, mat